



**PRÉFET  
DU PAS-DE-CALAIS**

*Liberté  
Égalité  
Fraternité*

Cartes de bruit  
stratégique de la  
4ème échéance de la  
directive 2002/49/CE

Réseau concédé

Atlas  
cartographique

Septembre 2022

0 10 20 km

**Direction départementale  
des territoires et de la mer  
du Pas-de-Calais**

Réalisation : MCSIG  
Source : DDTM 62  
CEREMA, SANEF, SNCF  
BD Topo, ©© IGN  
Date : 22 septembre 2022  
Référence : 2022-172





**PRÉFET  
DU PAS-DE-CALAIS**

*Liberté  
Égalité  
Fraternité*

Cartes de bruit  
stratégique de la  
4ème échéance de la  
directive 2002/49/CE

Réseau concédé

Plan d'assemblage  
Type C - Ln

Septembre 2022

0 10 20 km

**Direction départementale  
des territoires et de la mer  
du Pas-de-Calais**

Réalisation : MCSIG  
Source : DDTM 62  
CEREMA, SANEF, SNCF  
BD Topo, © IGN  
Date : 22 septembre 2022  
Référence : 2022-172

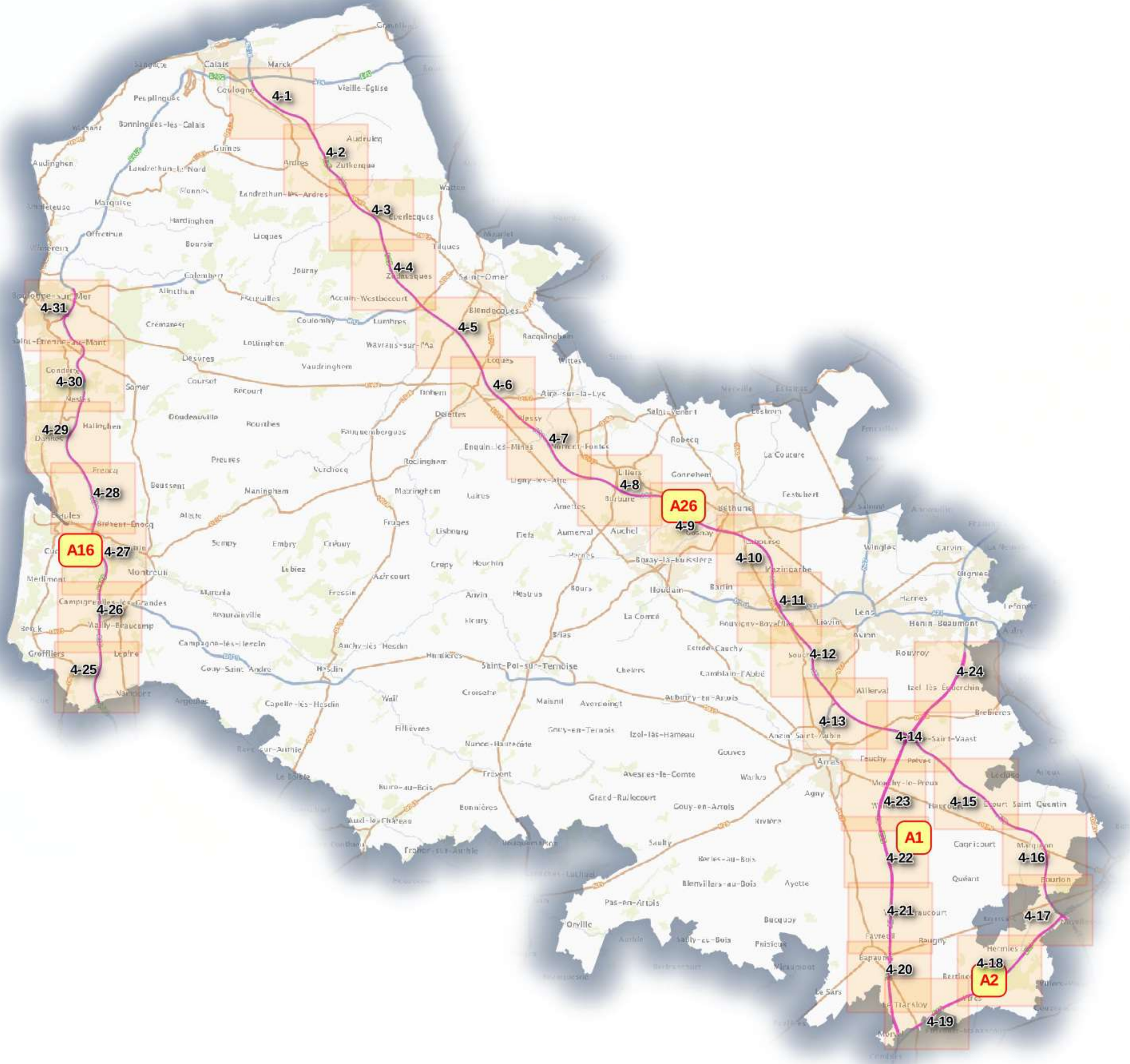



**PRÉFET  
DU PAS-DE-CALAIS**

Liberté  
Égalité  
Fraternité

Carte de bruit stratégique  
de la 4ème échéance  
de la directive 2002/49/CE

Reseau concédé  
Type C - Ln

Planche 4-1



Valeurs isophones  
de nuit en Db(A)

 > 62

0 0.5 1 km

**Direction départementale  
des territoires et de la mer  
du Pas-de-Calais**

Réalisation : MCSIG  
Source : DDTM 62  
CEREMA, SANEF, SNCF  
BD Topo, © IGN v2  
Date : 22 septembre 2022  
Référence : 2022-172

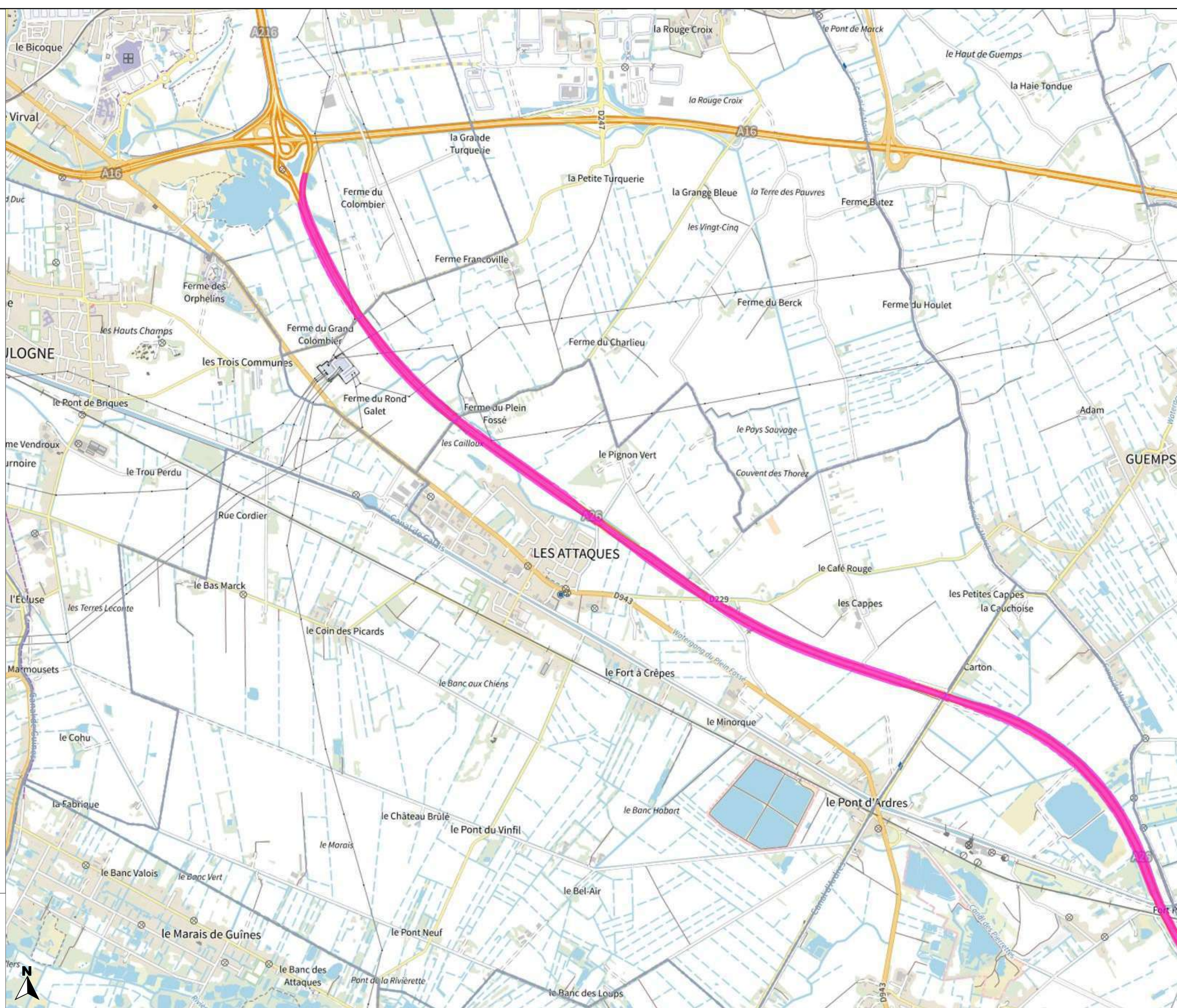



# PRÉFET DU PAS-DE-CALAIS

Liberté  
Égalité  
Fraternité

Carte de bruit stratégique  
de la 4ème échéance  
de la directive 2002/49/CE

Reseau concédé  
Type C - Ln

Planche 4-2

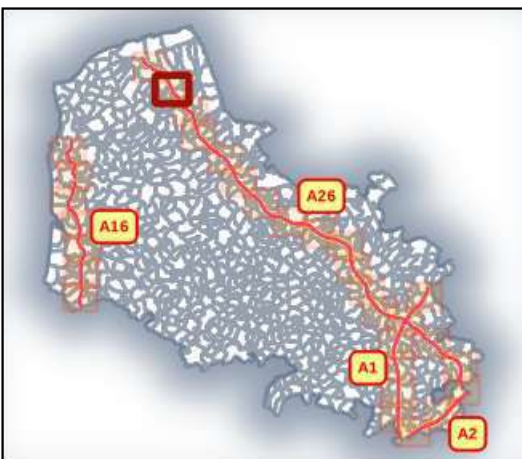

Valeurs isophones  
de nuit en Db(A)

 > 62

0 0.5 1 km

Direction départementale  
des territoires et de la mer  
du Pas-de-Calais

Réalisation : MCSIG  
Source : DDTM 62  
CEREMA, SANEF, SNCF  
BD Topo, ©© IGN v2  
Date : 22 septembre 2022  
Référence : 2022-172

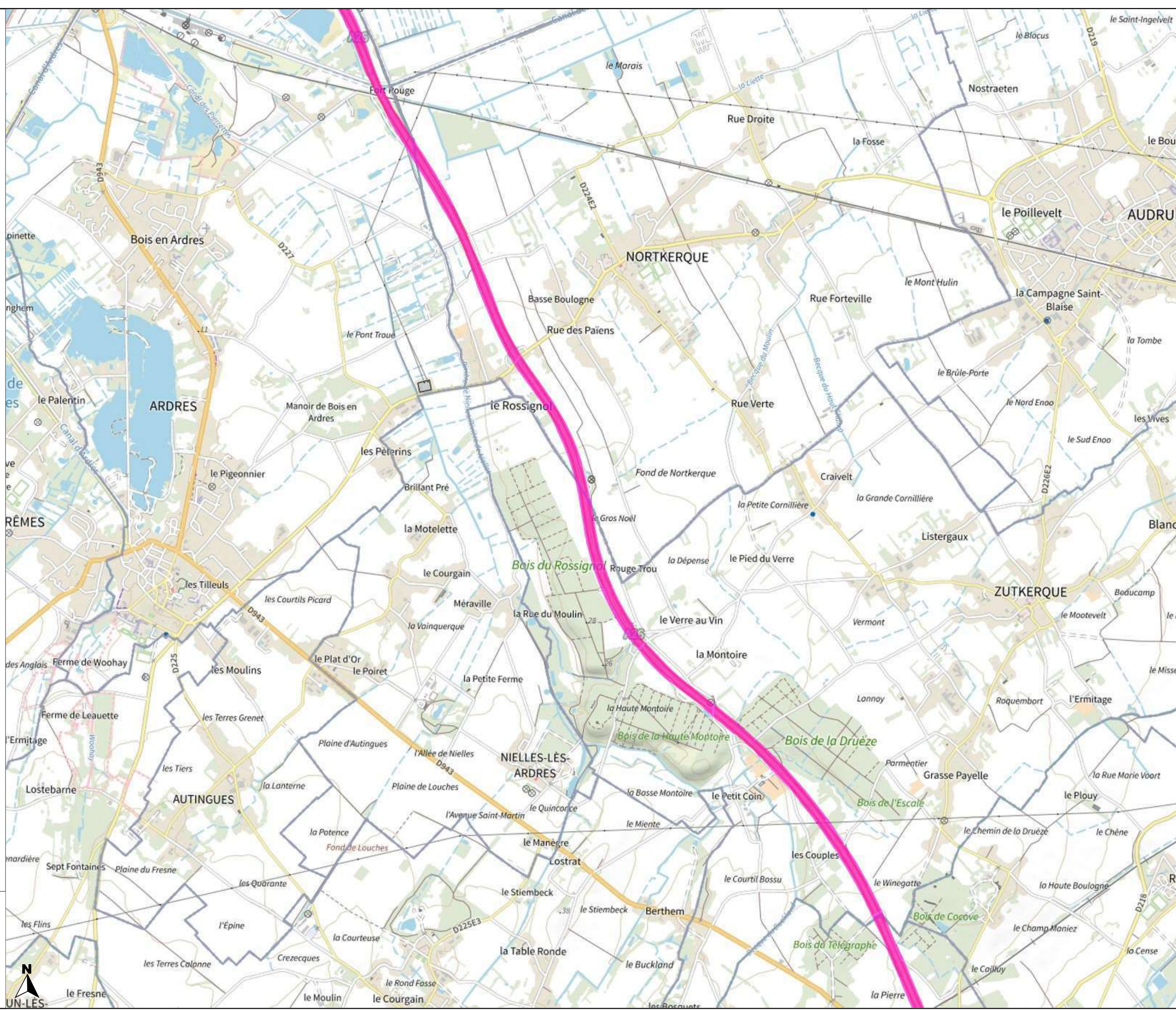



# PRÉFET DU PAS-DE-CALAIS

Liberté  
Égalité  
Fraternité

Carte de bruit stratégique  
de la 4ème échéance  
de la directive 2002/49/CE

Reseau concédé  
Type C - Ln

Planche 4-3

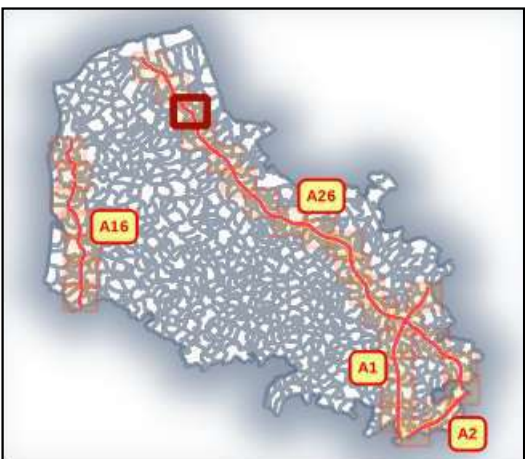

Valeurs isophones  
de nuit en Db(A)

 > 62

0 0.5 1 km

Direction départementale  
des territoires et de la mer  
du Pas-de-Calais

Réalisation : MCSIG  
Source : DDTM 62  
CEREMA, SANEF, SNCF  
BD Topo, ©© IGN v2  
Date : 22 septembre 2022  
Référence : 2022-172

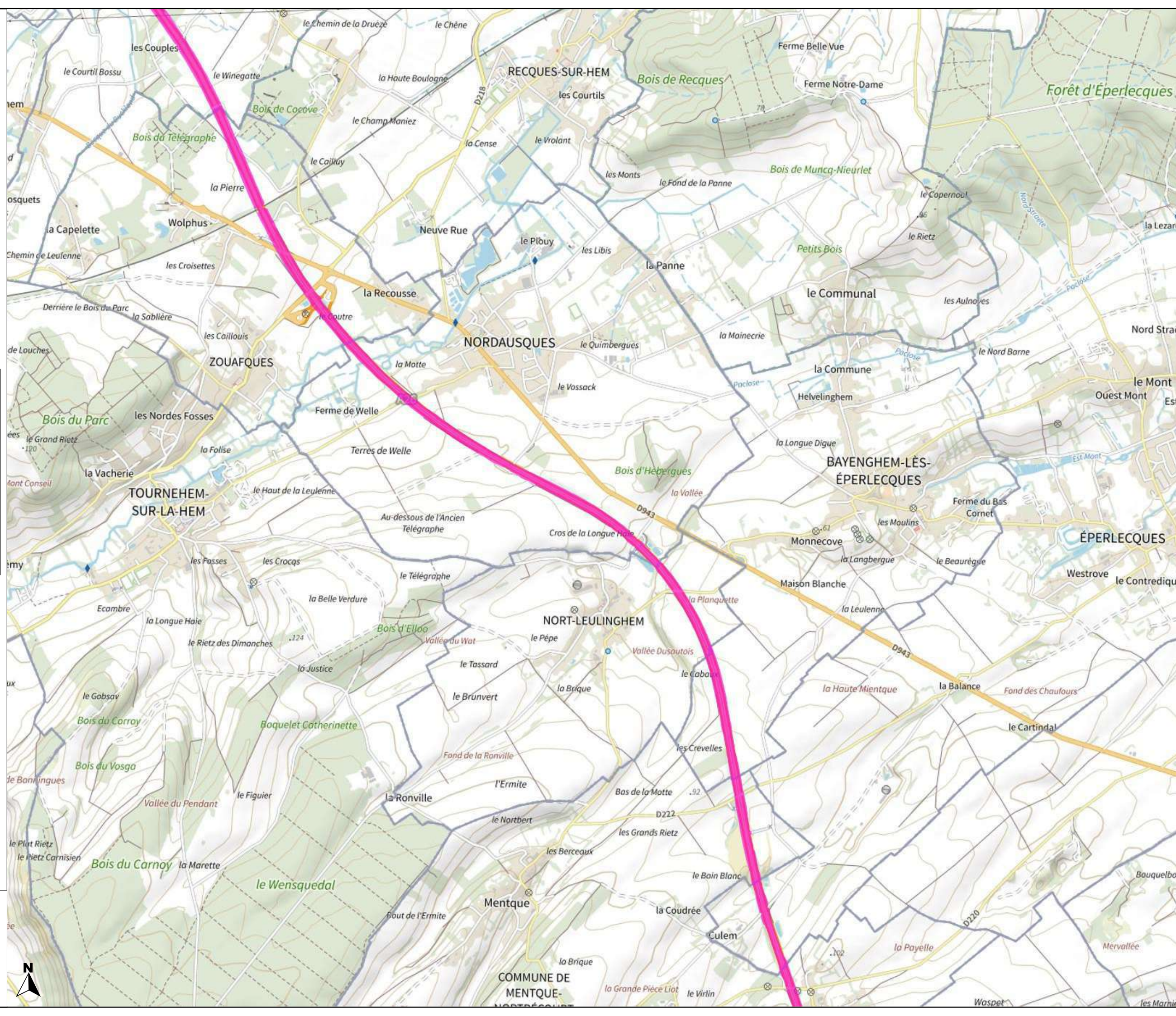



# PRÉFET DU PAS-DE-CALAIS

Liberté  
Égalité  
Fraternité

Carte de bruit stratégique  
de la 4ème échéance  
de la directive 2002/49/CE

Reseau concédé  
Type C - Ln

Planche 4-4

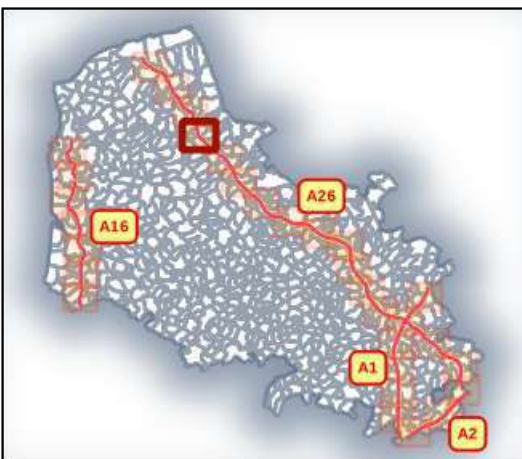

Valeurs isophones  
de nuit en Db(A)

 > 62

0 0.5 1 km

Direction départementale  
des territoires et de la mer  
du Pas-de-Calais

Réalisation : MCSIG  
Source : DDTM 62  
CEREMA, SANEF, SNCF  
BD Topo, © IGN v2  
Date : 22 septembre 2022  
Référence : 2022-172





# PRÉFET DU PAS-DE-CALAIS

Liberté  
Égalité  
Fraternité

## Carte de bruit stratégique de la 4ème échéance de la directive 2002/49/CE

### Reseau concédé Type C - Ln

### Planche 4-5



### Valeurs isophones de nuit en Db(A)

 > 62

0 0.5 1 km

### Direction départementale des territoires et de la mer du Pas-de-Calais

Réalisation : MCSIG  
Source : DDTM 62  
CEREMA, SANEF, SNCF  
BD Topo, ©© IGN v2  
Date : 22 septembre 2022  
Référence : 2022-172





# PRÉFET DU PAS-DE-CALAIS

Liberté  
Égalité  
Fraternité

Carte de bruit stratégique  
de la 4ème échéance  
de la directive 2002/49/CE

Reseau concédé  
Type C - Ln

Planche 4-6



Valeurs isophones  
de nuit en Db(A)

 > 62

0 0.5 1 km

Direction départementale  
des territoires et de la mer  
du Pas-de-Calais

Réalisation : MCSIG  
Source : DDTM 62  
CEREMA, SANEF, SNCF  
BD Topo, © IGN v2  
Date : 22 septembre 2022  
Référence : 2022-172

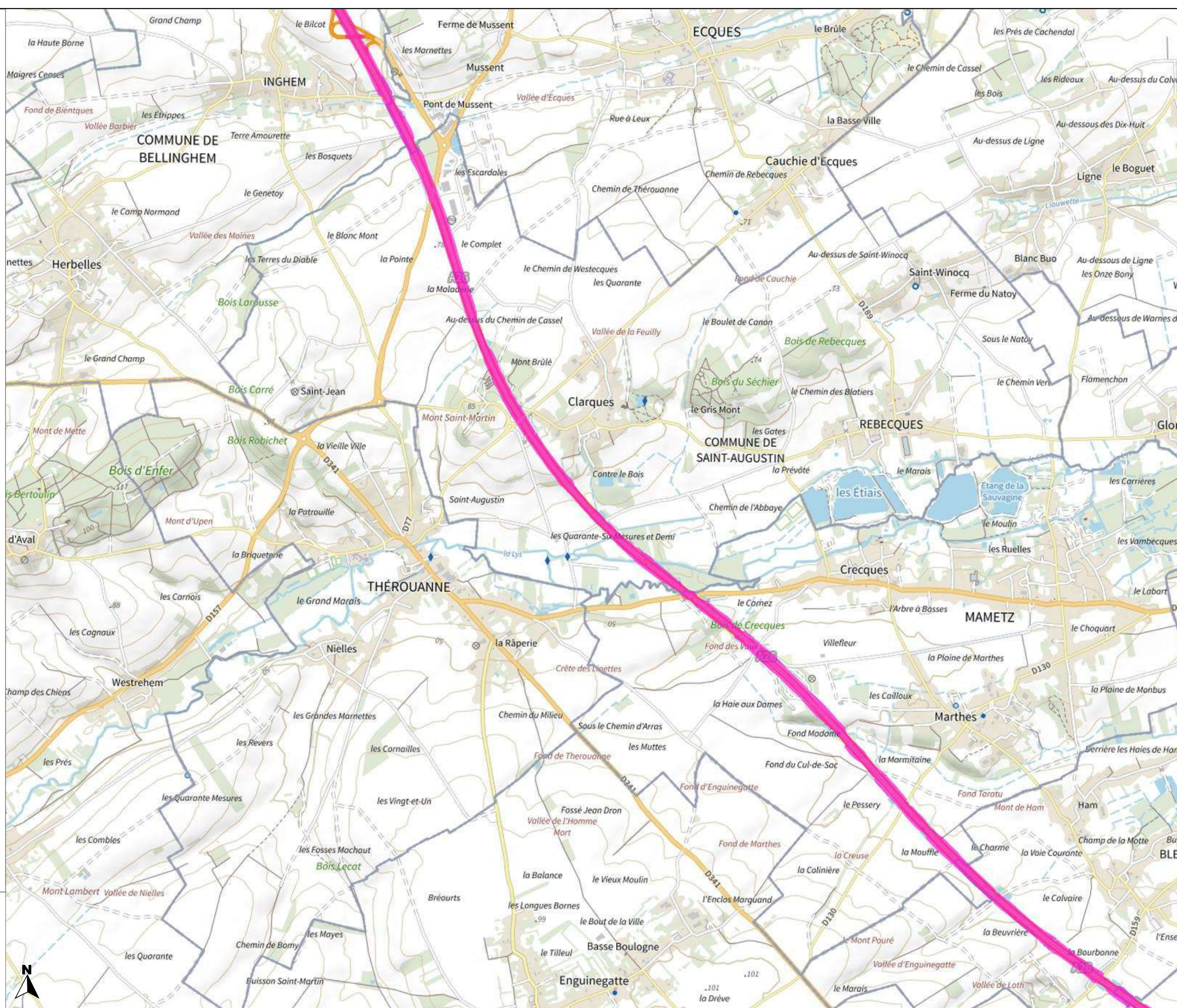





# PRÉFET DU PAS-DE-CALAIS

Liberté  
Égalité  
Fraternité

## Carte de bruit stratégique de la 4ème échéance de la directive 2002/49/CE

### Reseau concédé Type C - Ln

### Planche 4-7



### Valeurs isophones de nuit en Db(A)

 > 62

0 0.5 1 km

### Direction départementale des territoires et de la mer du Pas-de-Calais

Réalisation : MCSIG  
Source : DDTM 62  
CEREMA, SANEF, SNCF  
BD Topo, © IGN v2  
Date : 22 septembre 2022  
Référence : 2022-172

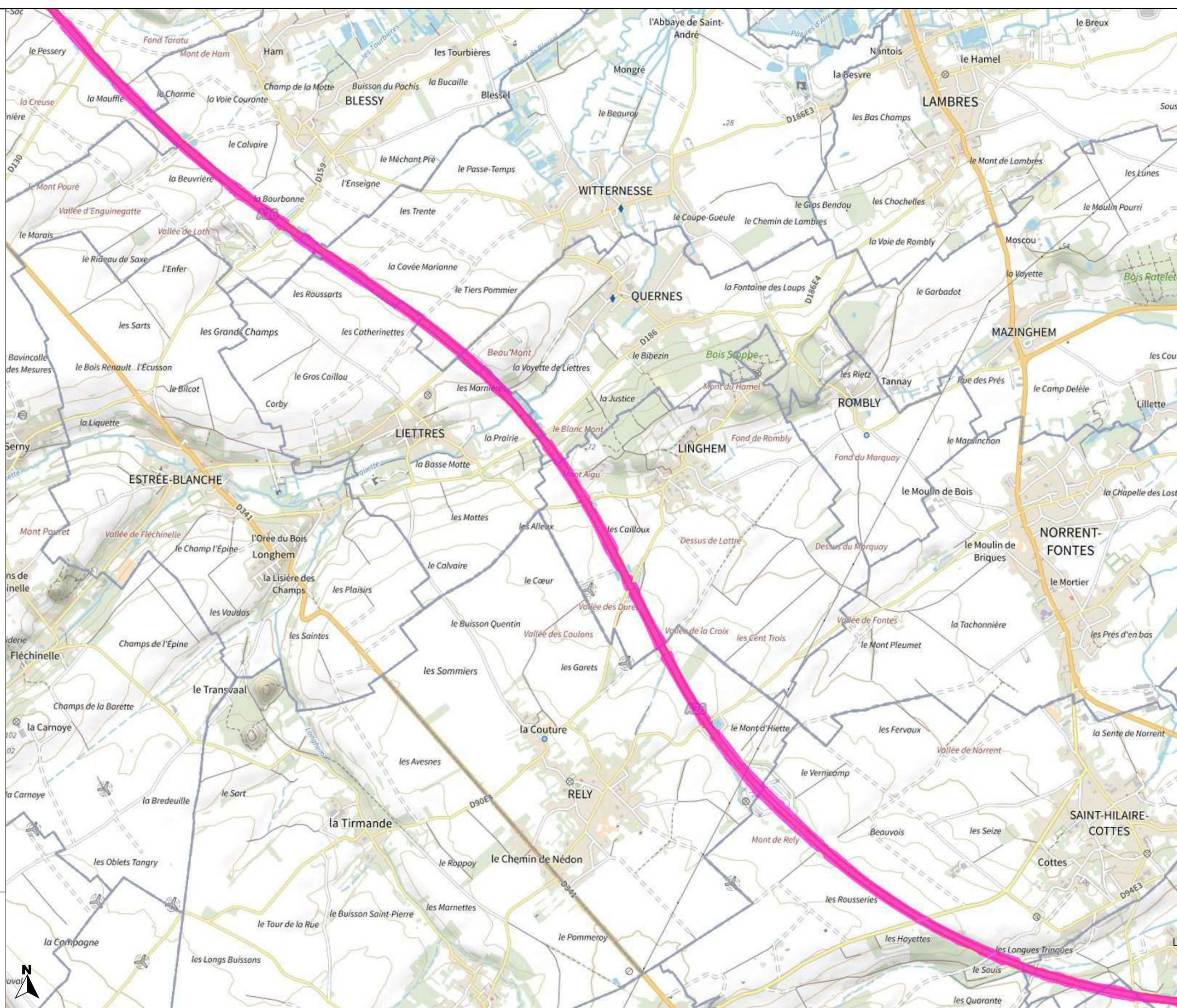



# PRÉFET DU PAS-DE-CALAIS

Liberté  
Égalité  
Fraternité

## Carte de bruit stratégique de la 4ème échéance de la directive 2002/49/CE

### Reseau concédé Type C - Ln

### Planche 4-8

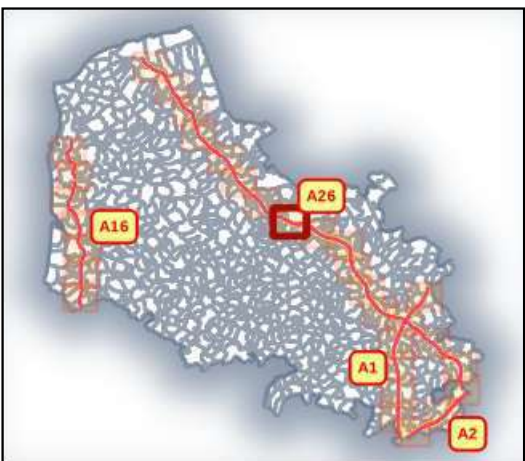

### Valeurs isophones de nuit en Db(A)

 > 62

0 0.5 1 km

### Direction départementale des territoires et de la mer du Pas-de-Calais

Réalisation : MCSIG  
Source : DDTM 62  
CEREMA, SANEF, SNCF  
BD Topo, © IGN v2  
Date : 22 septembre 2022  
Référence : 2022-172

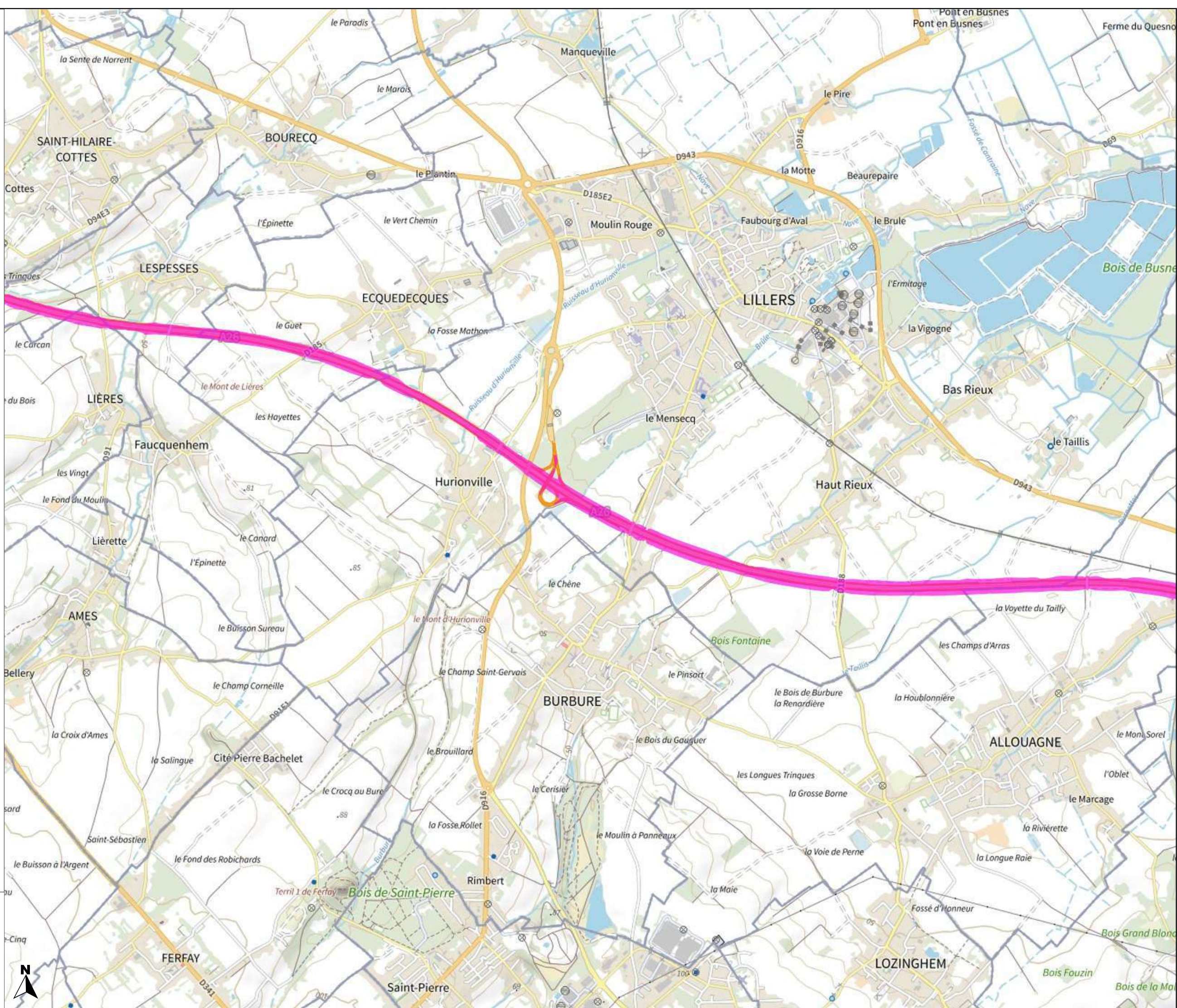



# PRÉFET DU PAS-DE-CALAIS

Liberté  
Égalité  
Fraternité

## Carte de bruit stratégique de la 4ème échéance de la directive 2002/49/CE

### Reseau concédé Type C - Ln

### Planche 4-9

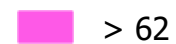

### Valeurs isophones de nuit en Db(A)

 > 62

0 0.5 1 km

### Direction départementale des territoires et de la mer du Pas-de-Calais

Réalisation : MCSIG  
Source : DDTM 62  
CEREMA, SANEF, SNCF  
BD Topo, ©© IGN v2  
Date : 22 septembre 2022  
Référence : 2022-172

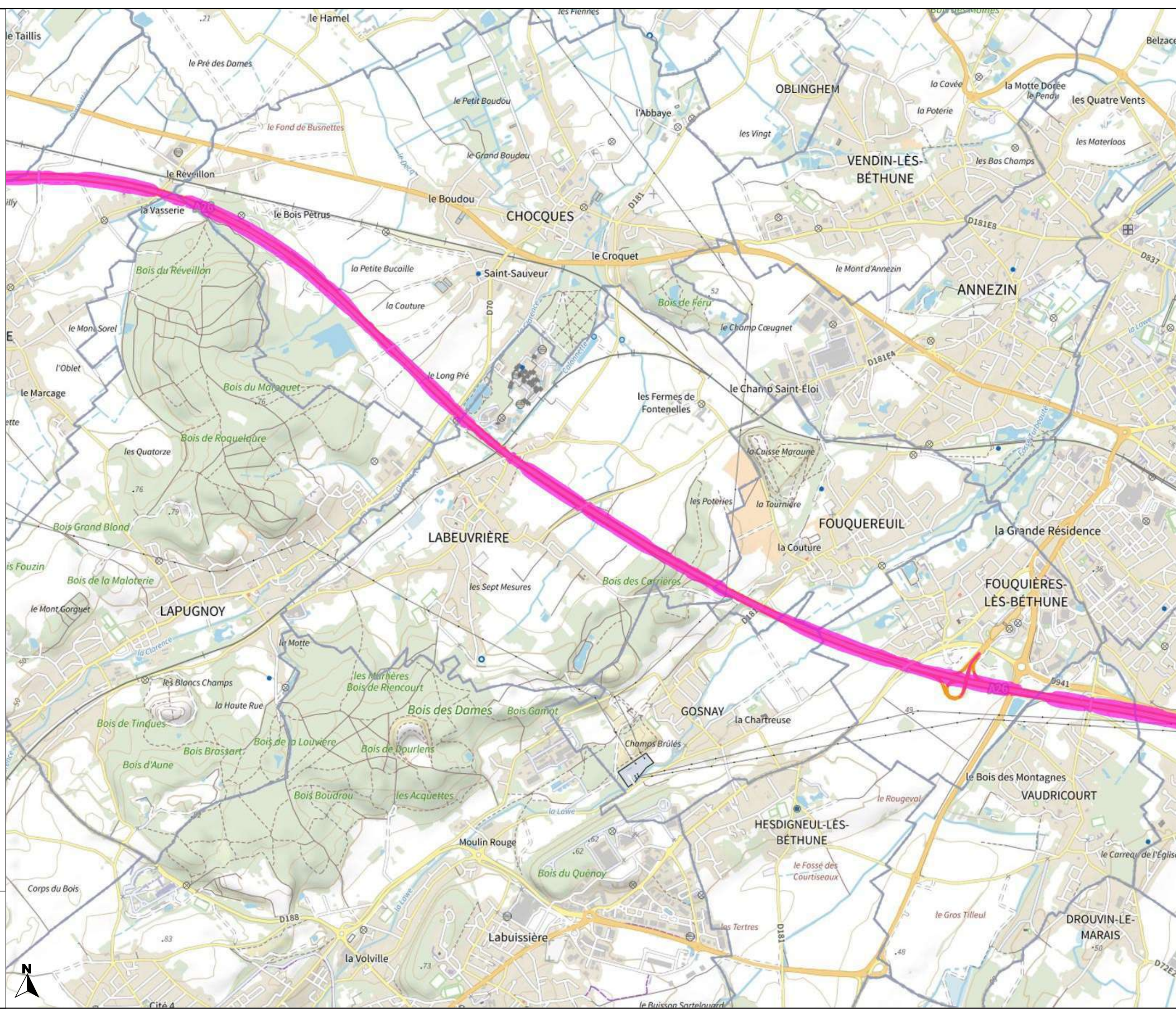



**PRÉFET  
DU PAS-DE-CALAIS**

Liberté  
Égalité  
Fraternité

Carte de bruit stratégique  
de la 4ème échéance  
de la directive 2002/49/CE

Reseau concédé  
Type C - Ln

Planche 4-10



Valeurs isophones  
de nuit en Db(A)

 > 62

0 0.5 1 km

**Direction départementale  
des territoires et de la mer  
du Pas-de-Calais**

Réalisation : MCSIG  
Source : DDTM 62  
CEREMA, SANEF, SNCF  
BD Topo, ©© IGN v2  
Date : 22 septembre 2022  
Référence : 2022-172

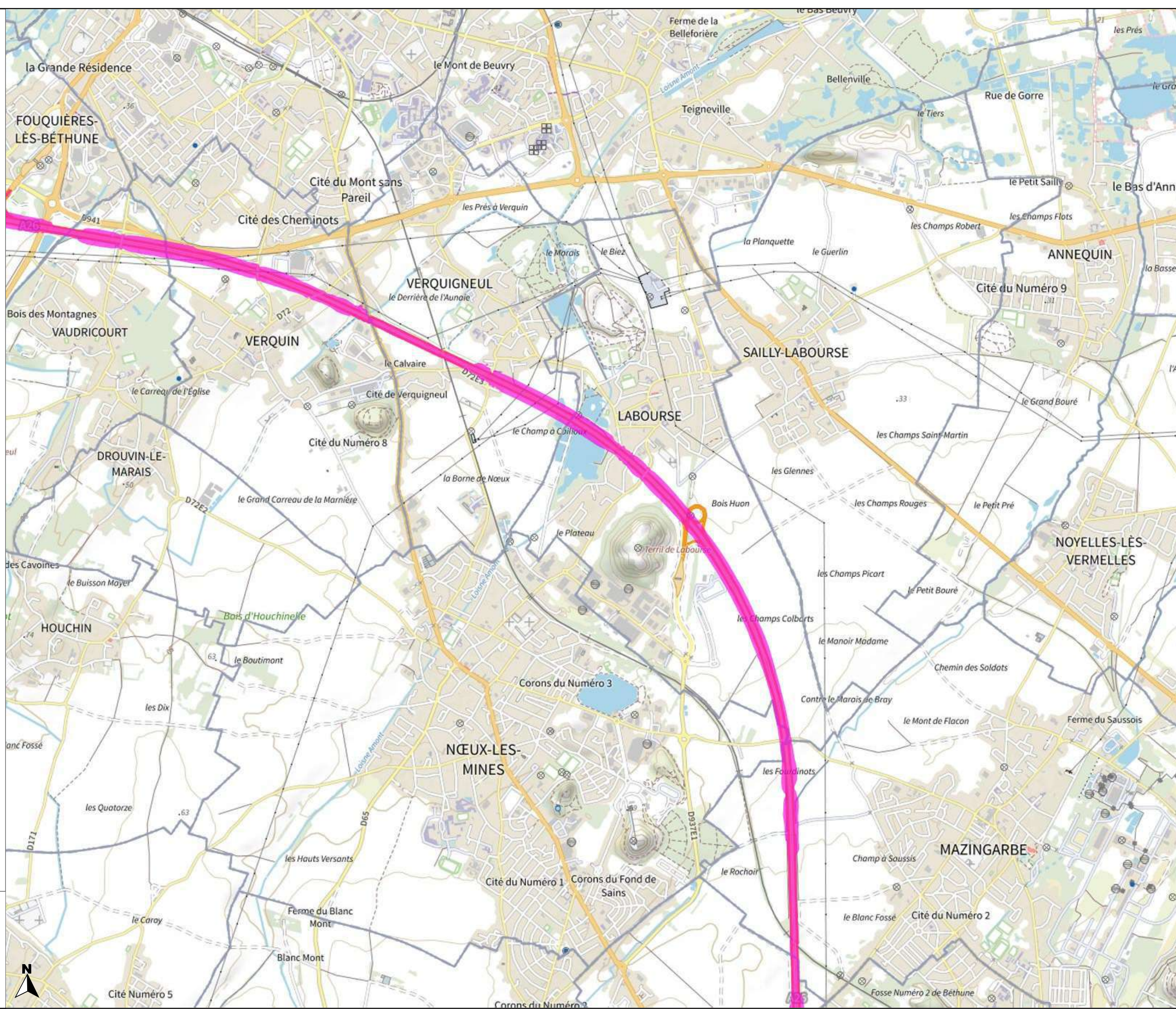



# PRÉFET DU PAS-DE-CALAIS

Liberté  
Égalité  
Fraternité

## Carte de bruit stratégique de la 4ème échéance de la directive 2002/49/CE

Reseau concédé  
Type C - Ln

Planche 4-11

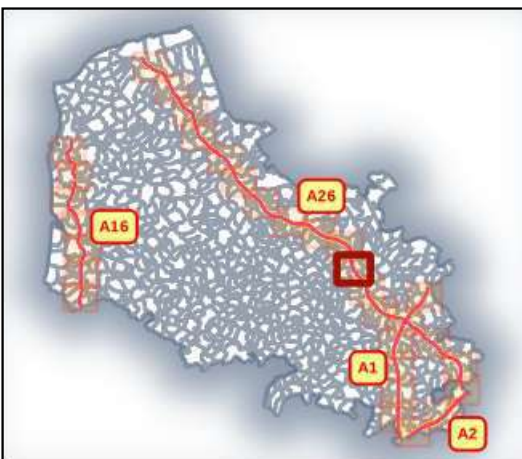

Valeurs isophones  
de nuit en Db(A)

 > 62

0 0.5 1 km

Direction départementale  
des territoires et de la mer  
du Pas-de-Calais

Réalisation : MCSIG  
Source : DDTM 62  
CEREMA, SANEF, SNCF  
BD Topo, © IGN v2  
Date : 22 septembre 2022  
Référence : 2022-172

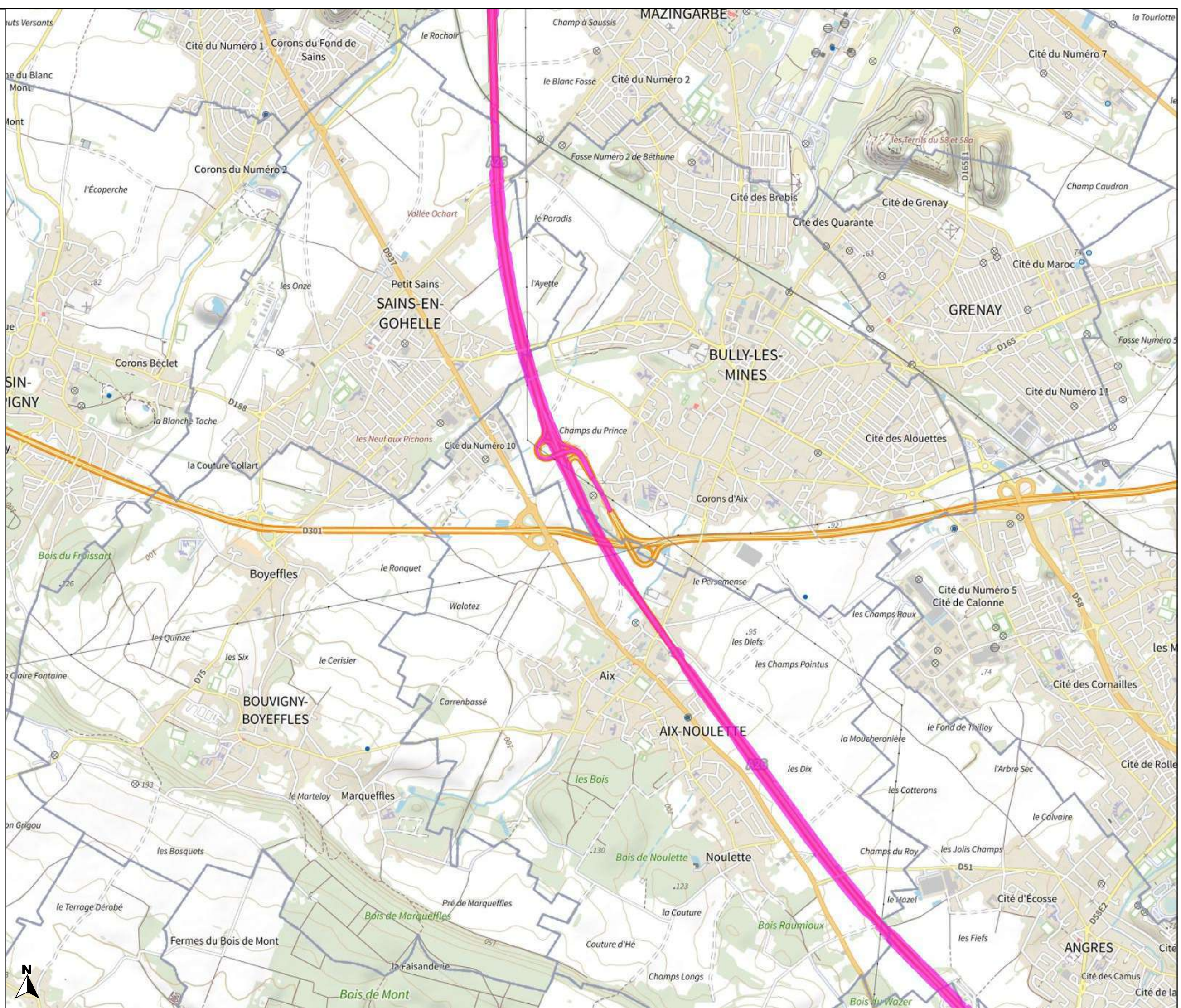



# PRÉFET DU PAS-DE-CALAIS

Liberté  
Égalité  
Fraternité

Carte de bruit stratégique  
de la 4ème échéance  
de la directive 2002/49/CE

Reseau concédé  
Type C - Ln

Planche 4-12



Valeurs isophones  
de nuit en Db(A)

 > 62

0 0.5 1 km

Direction départementale  
des territoires et de la mer  
du Pas-de-Calais

Réalisation : MCSIG  
Source : DDTM 62  
CEREMA, SANEF, SNCF  
BD Topo, © IGN v2  
Date : 22 septembre 2022  
Référence : 2022-172





# PRÉFET DU PAS-DE-CALAIS

Liberté  
Égalité  
Fraternité

## Carte de bruit stratégique de la 4ème échéance de la directive 2002/49/CE

### Reseau concédé Type C - Ln

### Planche 4-13



### Valeurs isophones de nuit en Db(A)

 > 62

0 0.5 1 km

### Direction départementale des territoires et de la mer du Pas-de-Calais

Réalisation : MCSIG  
Source : DDTM 62  
CEREMA, SANEF, SNCF  
BD Topo, © IGN v2  
Date : 22 septembre 2022  
Référence : 2022-172

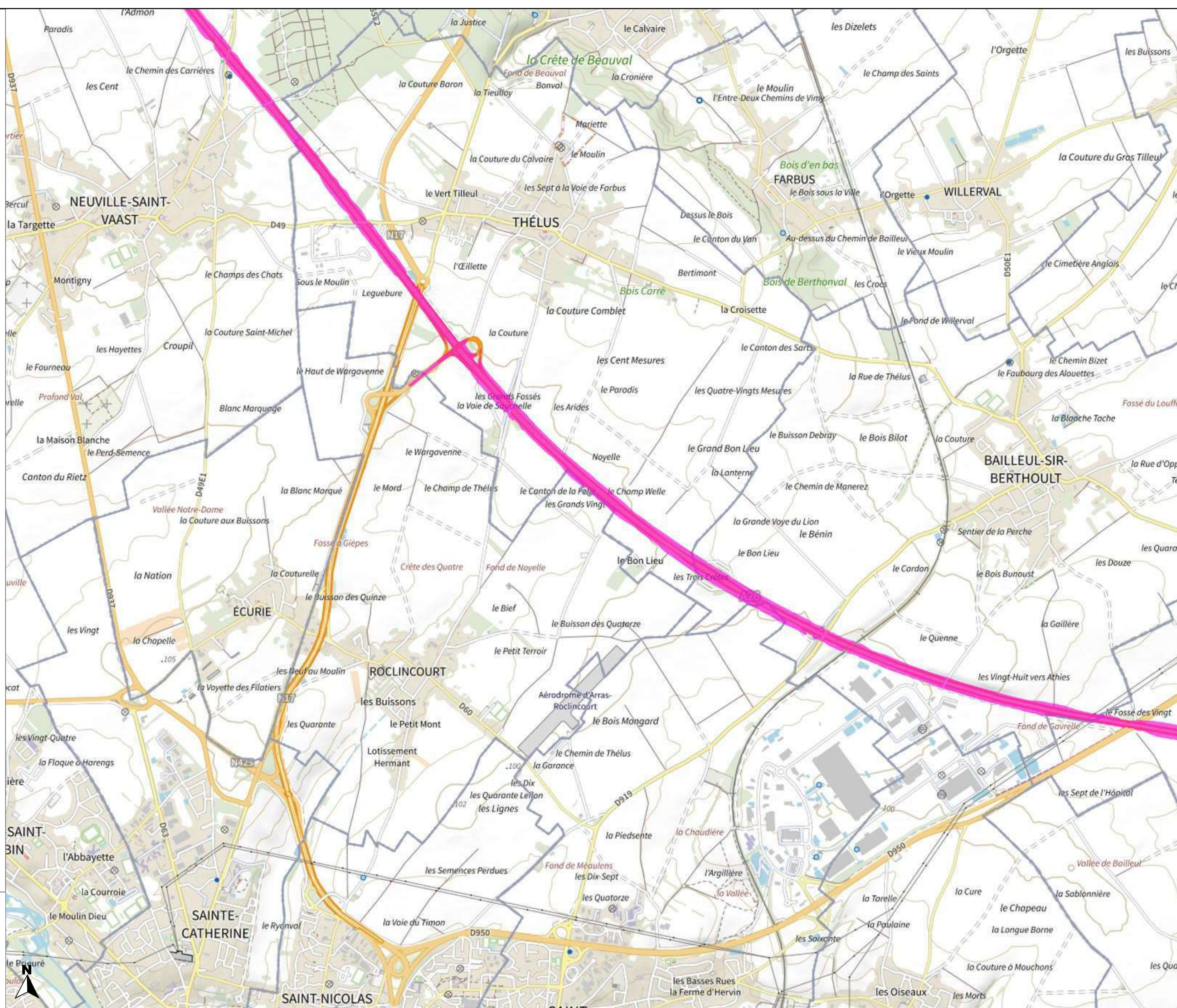



# PRÉFET DU PAS-DE-CALAIS

Liberté  
Égalité  
Fraternité

## Carte de bruit stratégique de la 4ème échéance de la directive 2002/49/CE

### Reseau concédé Type C - Ln

### Planche 4-14



### Valeurs isophones de nuit en Db(A)

> 62

0 0.5 1 km

### Direction départementale des territoires et de la mer du Pas-de-Calais

Réalisation : MCSIG  
Source : DDTM 62  
CEREMA, SANEF, SNCF  
BD Topo, © IGN v2  
Date : 22 septembre 2022  
Référence : 2022-172

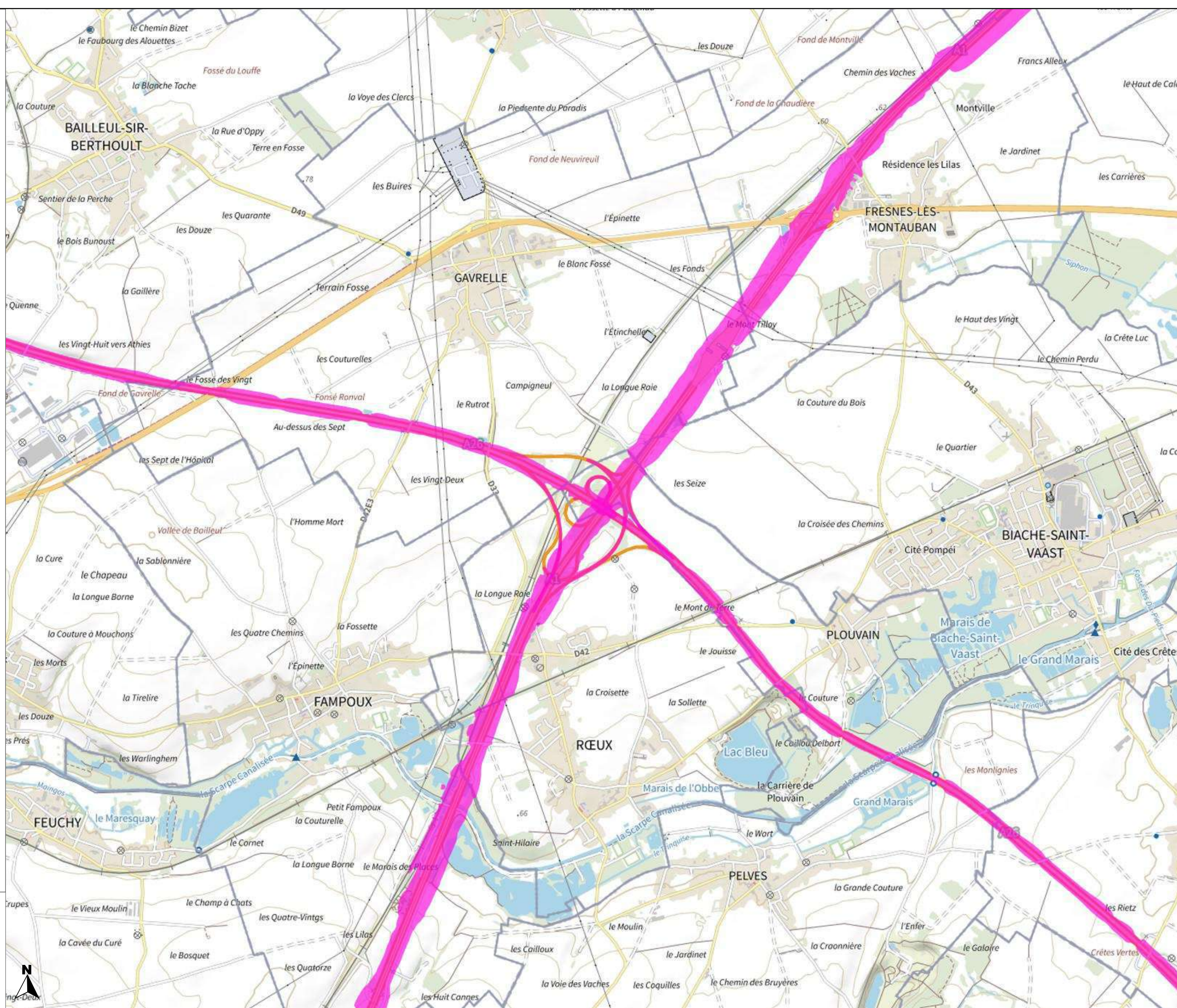





# PRÉFET DU PAS-DE-CALAIS

Liberté  
Égalité  
Fraternité

## Carte de bruit stratégique de la 4ème échéance de la directive 2002/49/CE

Reseau concédé  
Type C - Ln

Planche 4-15

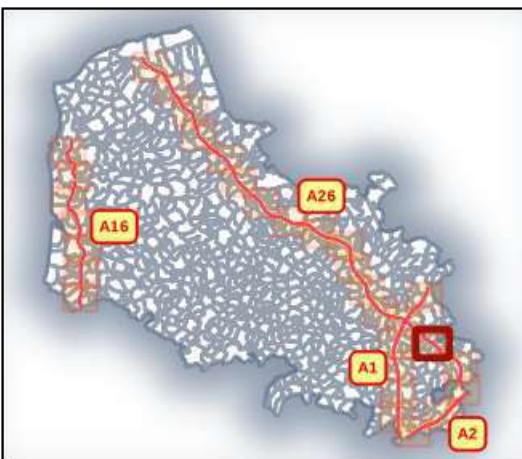

Valeurs isophones  
de nuit en Db(A)

 > 62

0 0.5 1 km

Direction départementale  
des territoires et de la mer  
du Pas-de-Calais

Réalisation : MCSIG  
Source : DDTM 62  
CEREMA, SANEF, SNCF  
BD Topo, © IGN v2  
Date : 22 septembre 2022  
Référence : 2022-172

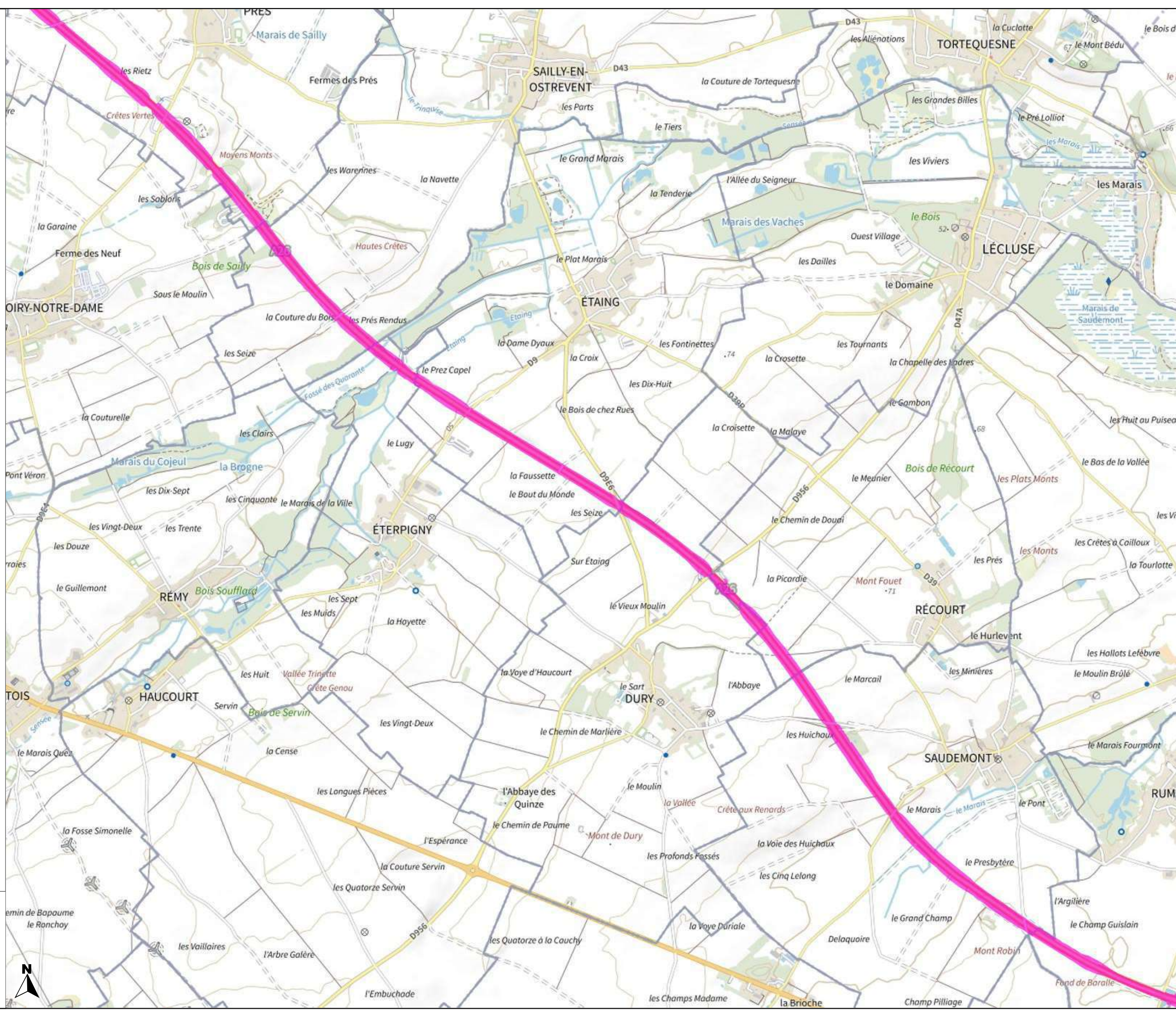



# PRÉFET DU PAS-DE-CALAIS

Liberté  
Égalité  
Fraternité

## Carte de bruit stratégique de la 4ème échéance de la directive 2002/49/CE

### Reseau concédé Type C - Ln

### Planche 4-16



### Valeurs isophones de nuit en Db(A)

 > 62

0 0.5 1 km

### Direction départementale des territoires et de la mer du Pas-de-Calais

Réalisation : MCSIG  
Source : DDTM 62  
CEREMA, SANEF, SNCF  
BD Topo, © IGN v2  
Date : 22 septembre 2022  
Référence : 2022-172

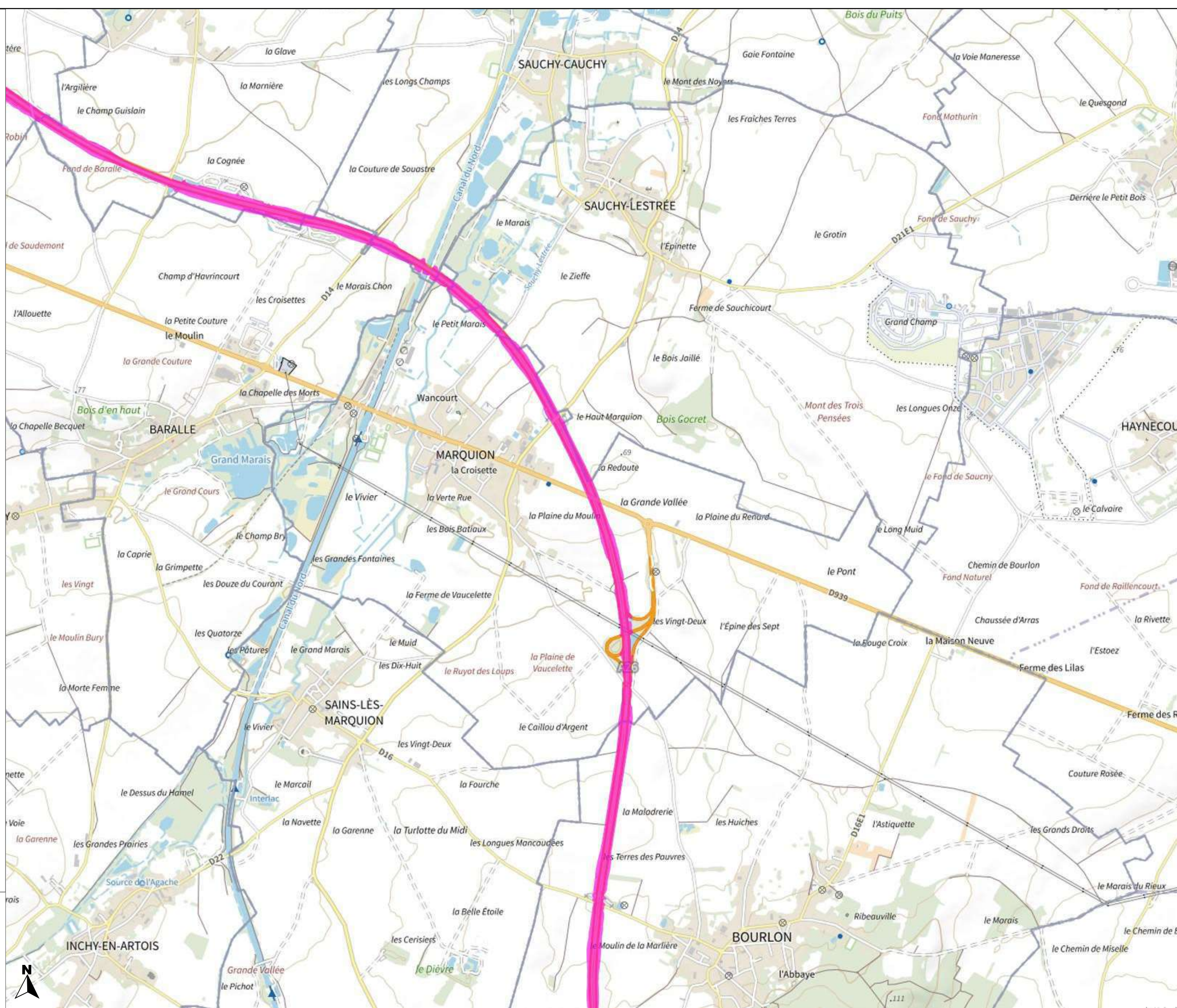



# PRÉFET DU PAS-DE-CALAIS

Liberté  
Égalité  
Fraternité

## Carte de bruit stratégique de la 4ème échéance de la directive 2002/49/CE

### Reseau concédé Type C - Ln

### Planche 4-17



### Valeurs isophones de nuit en Db(A)

 > 62

0 0.5 1 km

### Direction départementale des territoires et de la mer du Pas-de-Calais

Réalisation : MCSIG  
Source : DDTM 62  
CEREMA, SANEF, SNCF  
BD Topo, ©© IGN v2  
Date : 22 septembre 2022  
Référence : 2022-172

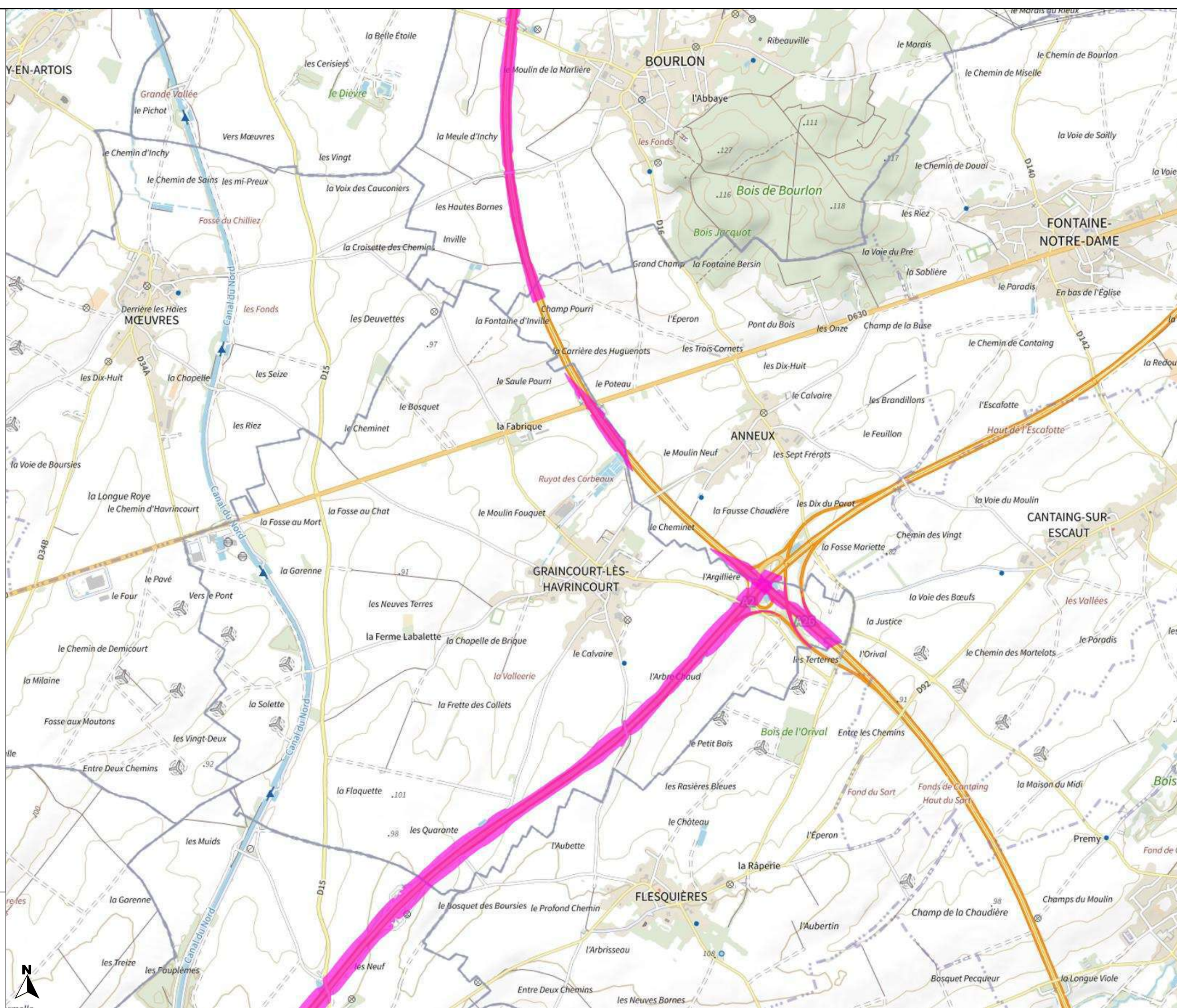



# PRÉFET DU PAS-DE-CALAIS

Liberté  
Égalité  
Fraternité

Carte de bruit stratégique  
de la 4ème échéance  
de la directive 2002/49/CE

Reseau concédé  
Type C - Ln

Planche 4-18



Valeurs isophones  
de nuit en Db(A)

 > 62

0 0.5 1 km

Direction départementale  
des territoires et de la mer  
du Pas-de-Calais

Réalisation : MCSIG  
Source : DDTM 62  
CEREMA, SANEF, SNCF  
BD Topo, © IGN v2  
Date : 22 septembre 2022  
Référence : 2022-172

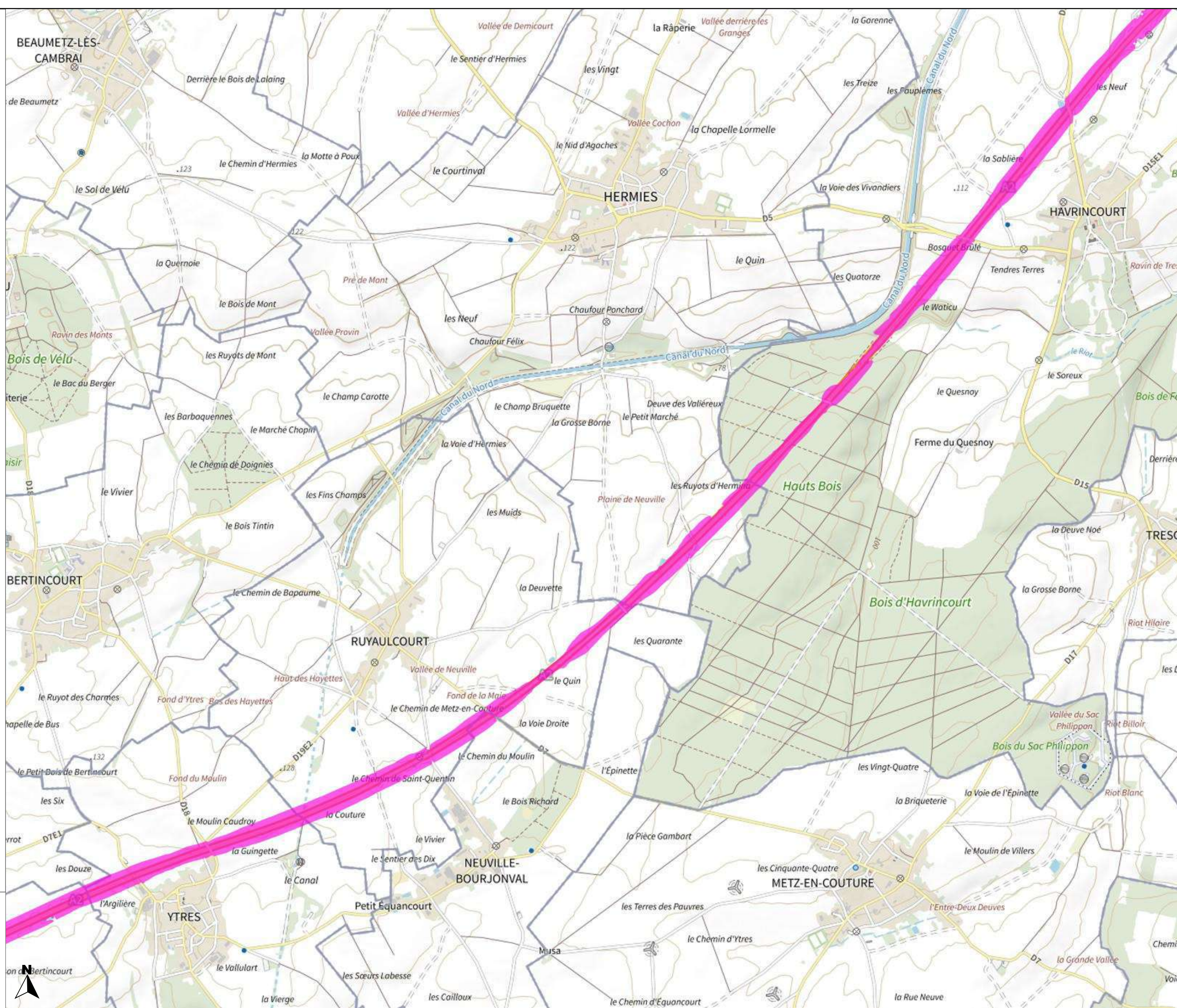



**PRÉFET  
DU PAS-DE-CALAIS**

Liberté  
Égalité  
Fraternité

Carte de bruit stratégique  
de la 4ème échéance  
de la directive 2002/49/CE

Reseau concédé  
Type C - Ln

Planche 4-19



Valeurs isophones  
de nuit en Db(A)

> 62

0 0.5 1 km

**Direction départementale  
des territoires et de la mer  
du Pas-de-Calais**

Réalisation : MCSIG  
Source : DDTM 62  
CEREMA, SANEF, SNCF  
BD Topo, © IGN v2  
Date : 22 septembre 2022  
Référence : 2022-172

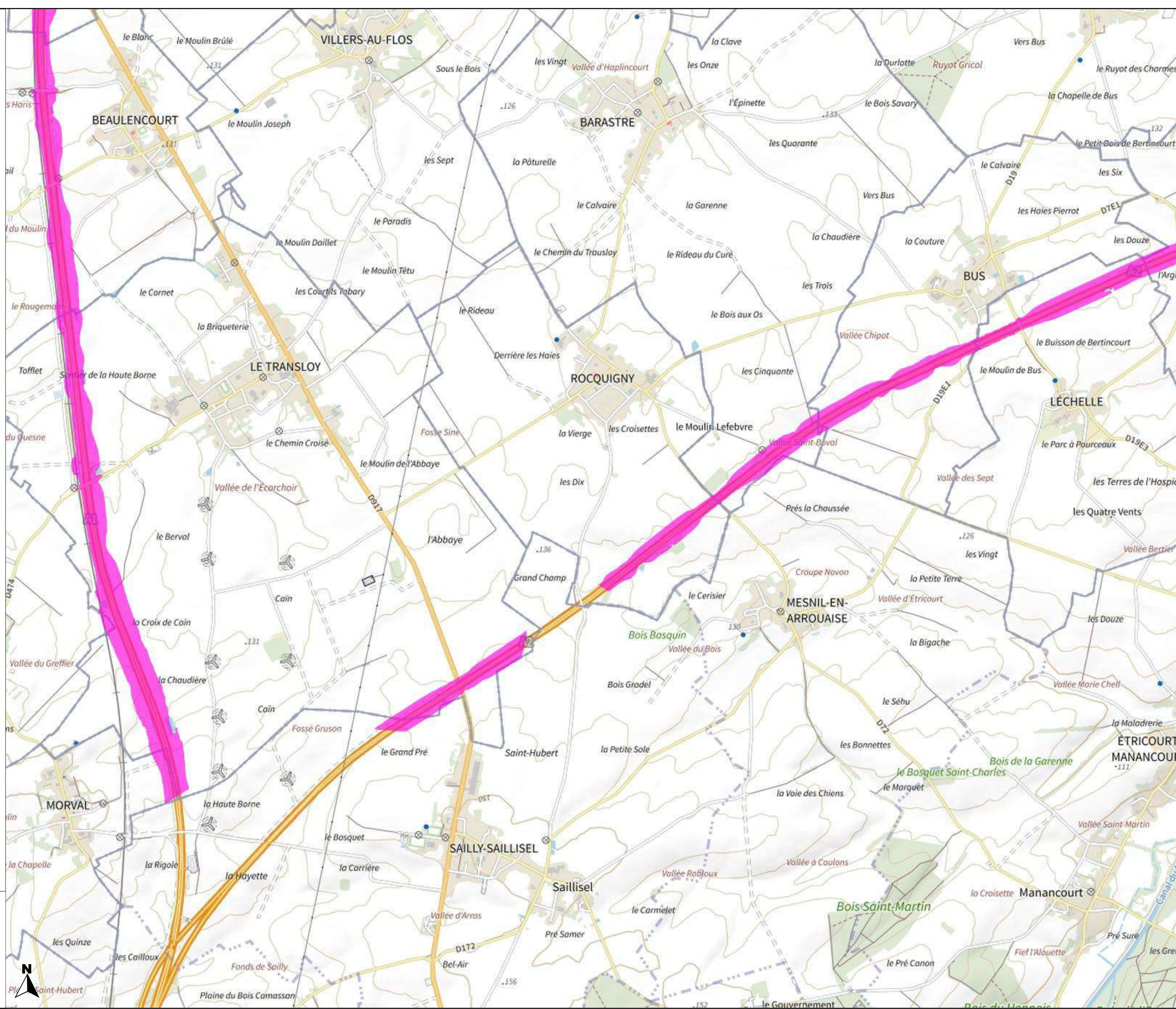



# PRÉFET DU PAS-DE-CALAIS

Liberté  
Égalité  
Fraternité

## Carte de bruit stratégique de la 4ème échéance de la directive 2002/49/CE

### Reseau concédé Type C - Ln

### Planche 4-20



### Valeurs isophones de nuit en Db(A)

 > 62

0 0.5 1 km

### Direction départementale des territoires et de la mer du Pas-de-Calais

Réalisation : MCSIG  
Source : DDTM 62  
CEREMA, SANEF, SNCF  
BD Topo, ©© IGN v2  
Date : 22 septembre 2022  
Référence : 2022-172

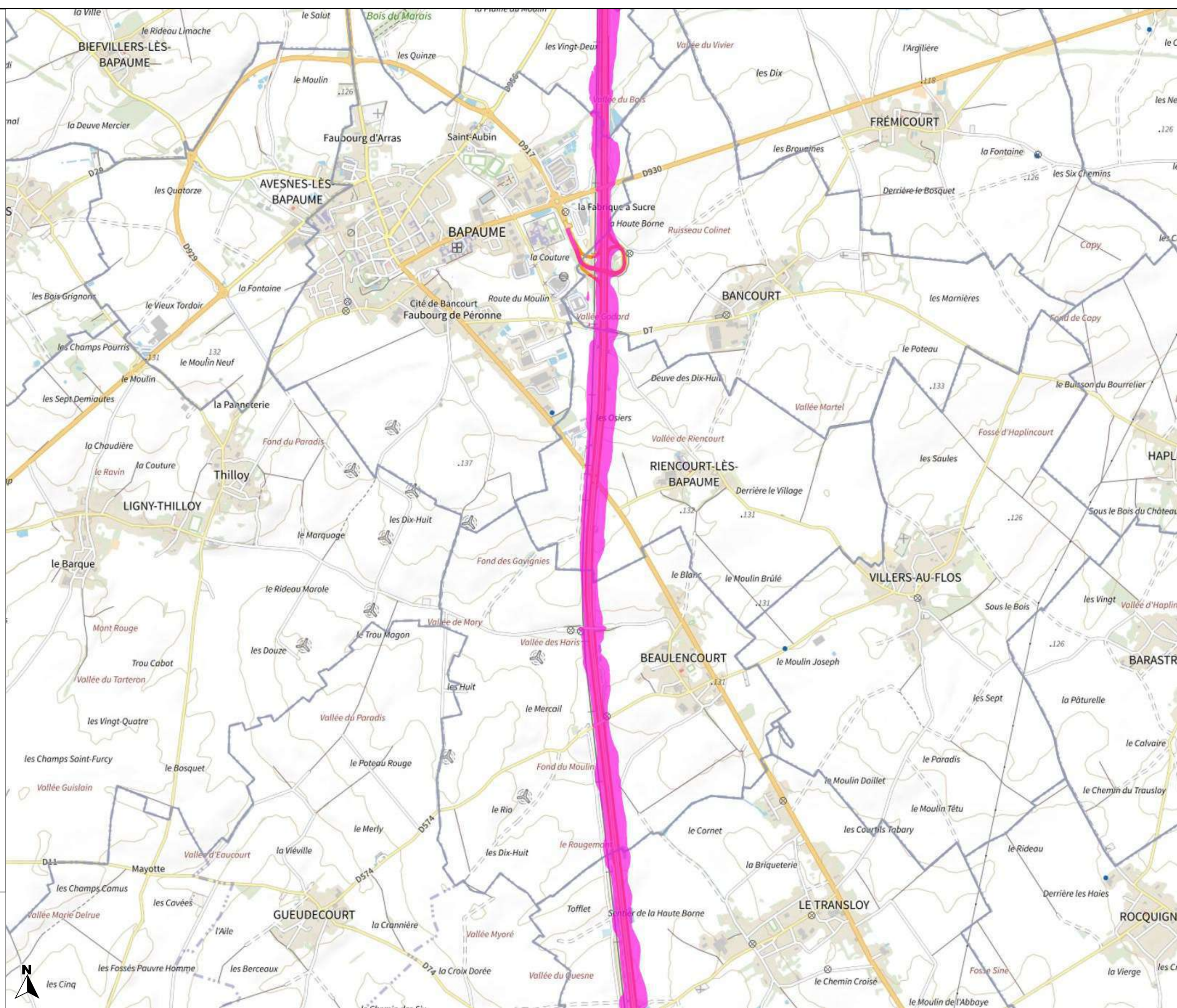



# PRÉFET DU PAS-DE-CALAIS

Liberté  
Égalité  
Fraternité

## Carte de bruit stratégique de la 4ème échéance de la directive 2002/49/CE

Reseau concédé  
Type C - Ln

Planche 4-21



Valeurs isophones  
de nuit en Db(A)

 > 62

0 0.5 1 km

Direction départementale  
des territoires et de la mer  
du Pas-de-Calais

Réalisation : MCSIG  
Source : DDTM 62  
CEREMA, SANEF, SNCF  
BD Topo, © IGN v2  
Date : 22 septembre 2022  
Référence : 2022-172

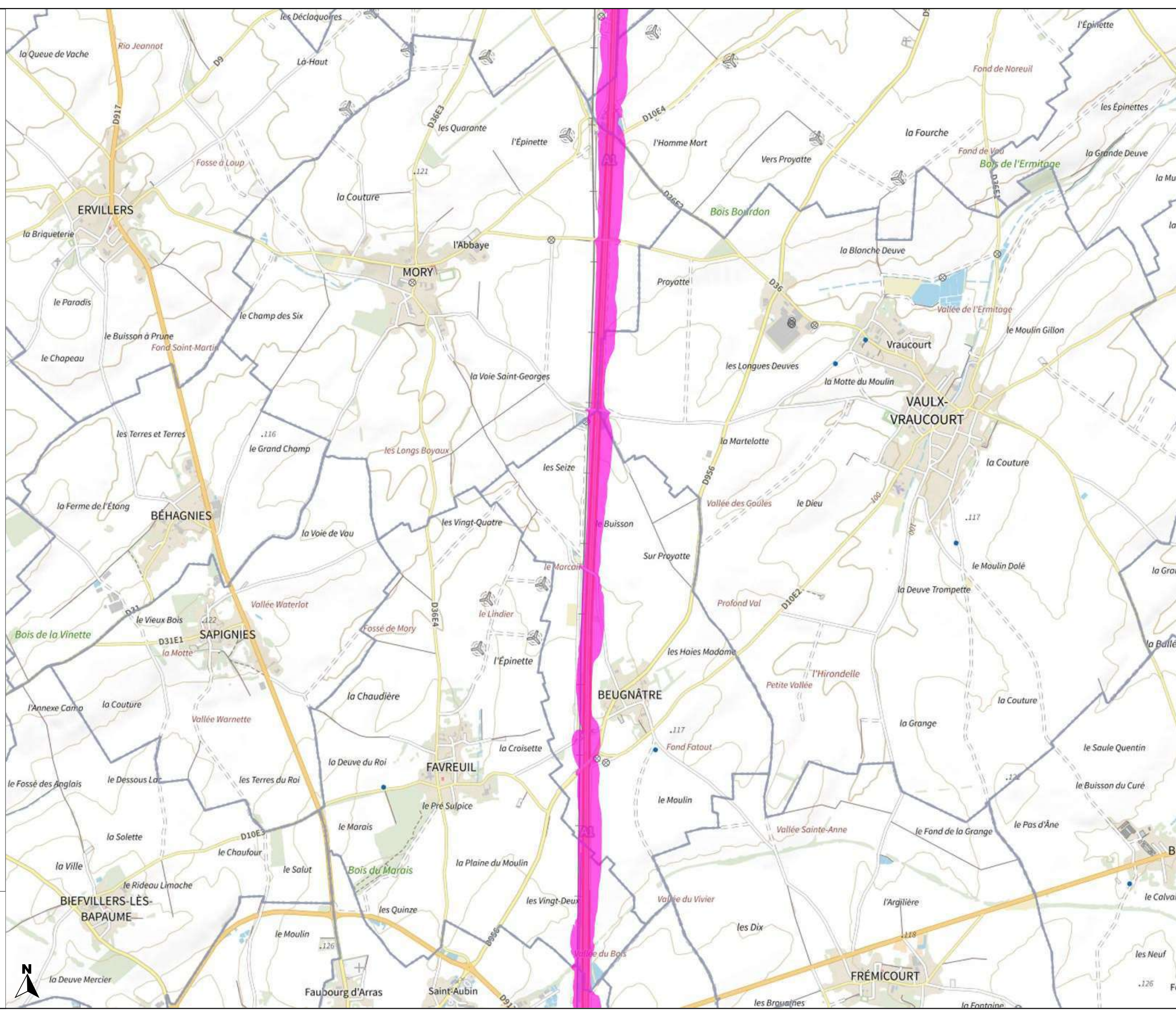



# PRÉFET DU PAS-DE-CALAIS

Liberté  
Égalité  
Fraternité

## Carte de bruit stratégique de la 4ème échéance de la directive 2002/49/CE

### Reseau concédé Type C - Ln

### Planche 4-22

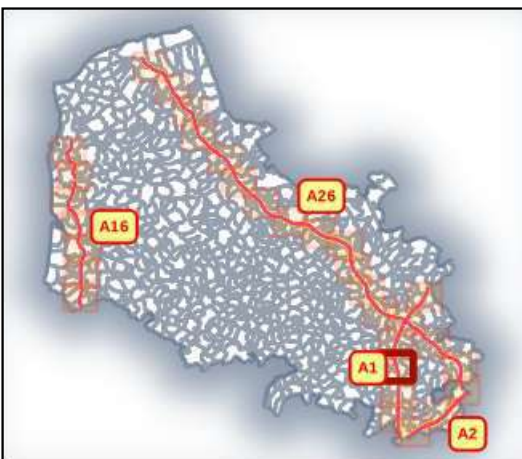

### Valeurs isophones de nuit en Db(A)

 > 62

0 0.5 1 km

### Direction départementale des territoires et de la mer du Pas-de-Calais

Réalisation : MCSIG  
Source : DDTM 62  
CEREMA, SANEF, SNCF  
BD Topo, © IGN v2  
Date : 22 septembre 2022  
Référence : 2022-172

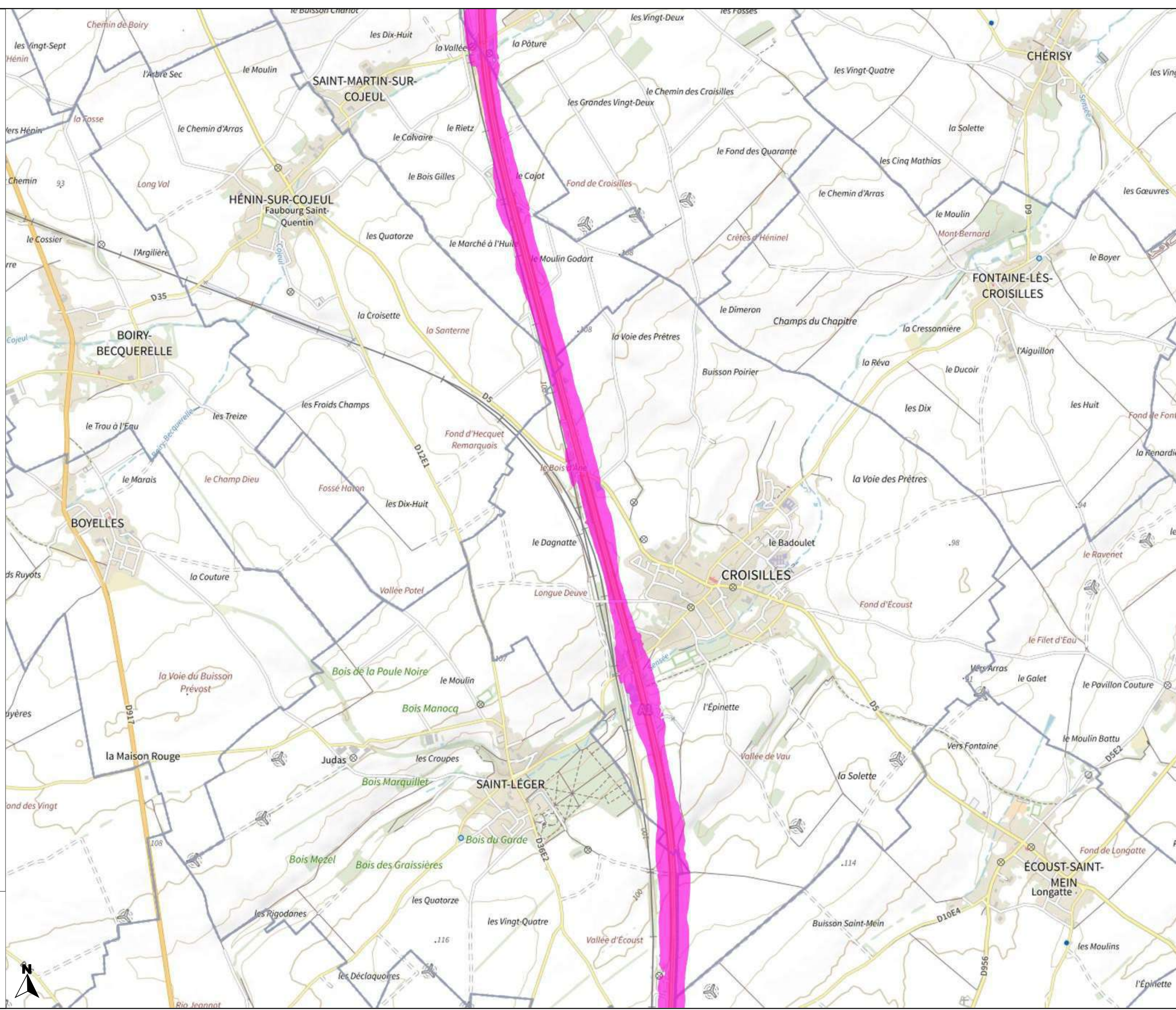





# PRÉFET DU PAS-DE-CALAIS

Liberté  
Égalité  
Fraternité

## Carte de bruit stratégique de la 4ème échéance de la directive 2002/49/CE

### Reseau concédé Type C - Ln

### Planche 4-23

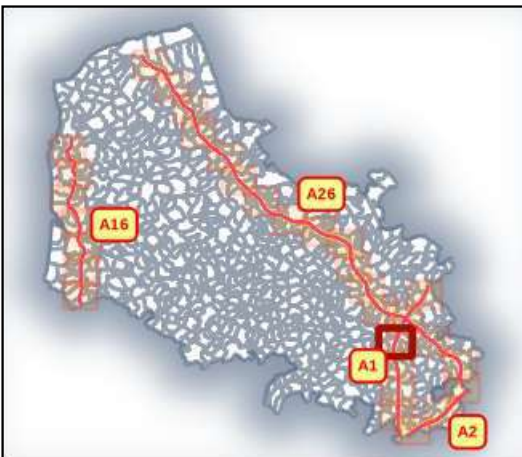

### Valeurs isophones de nuit en Db(A)

 > 62

0 0.5 1 km

### Direction départementale des territoires et de la mer du Pas-de-Calais

Réalisation : MCSIG  
Source : DDTM 62  
CEREMA, SANEF, SNCF  
BD Topo, © IGN v2  
Date : 22 septembre 2022  
Référence : 2022-172

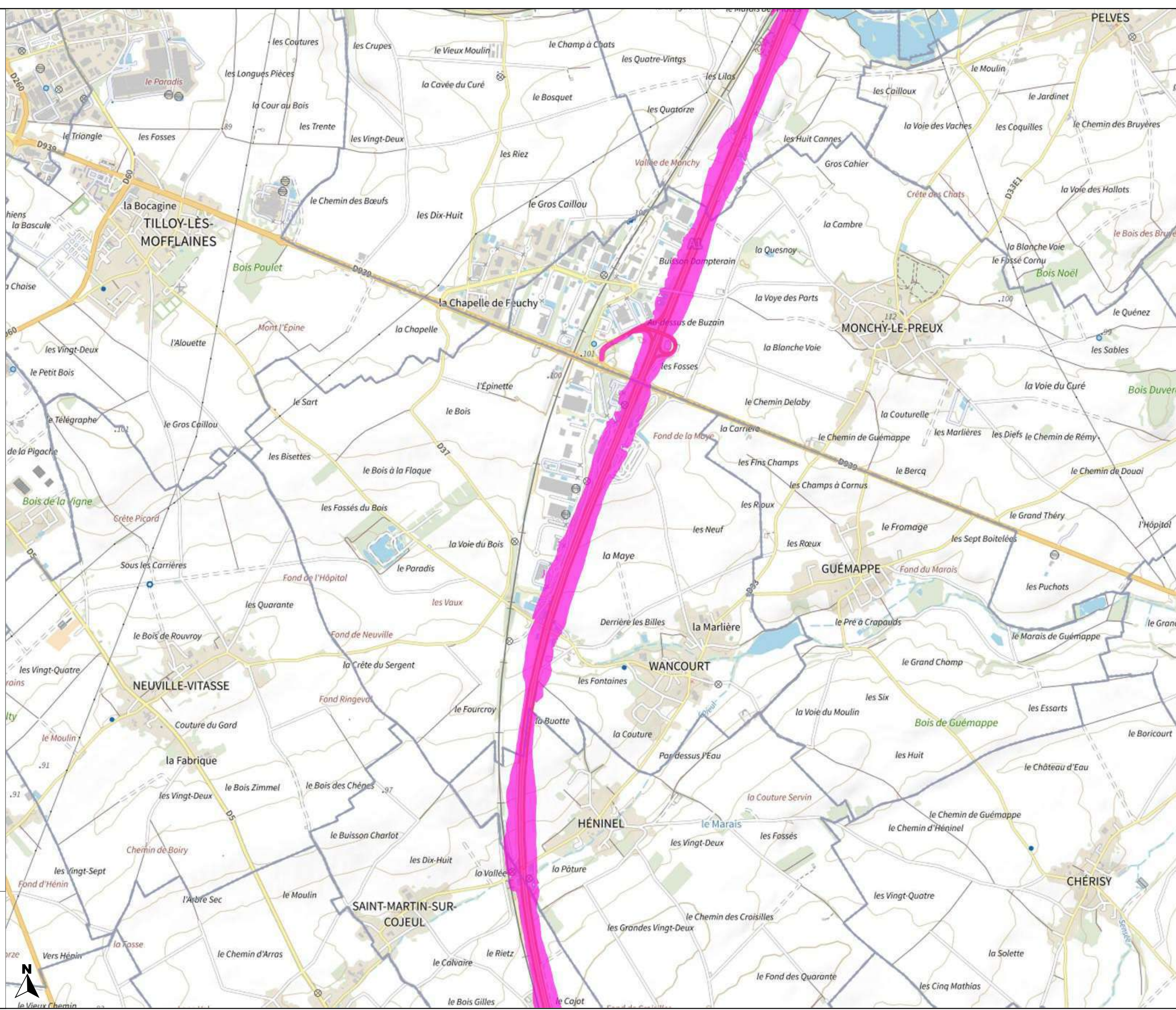



# PRÉFET DU PAS-DE-CALAIS

Liberté  
Égalité  
Fraternité

## Carte de bruit stratégique de la 4ème échéance de la directive 2002/49/CE

### Reseau concédé Type C - Ln

### Planche 4-24



### Valeurs isophones de nuit en Db(A)

 > 62

0 0.5 1 km

### Direction départementale des territoires et de la mer du Pas-de-Calais

Réalisation : MCSIG  
Source : DDTM 62  
CEREMA, SANEF, SNCF  
BD Topo, © IGN v2  
Date : 22 septembre 2022  
Référence : 2022-172

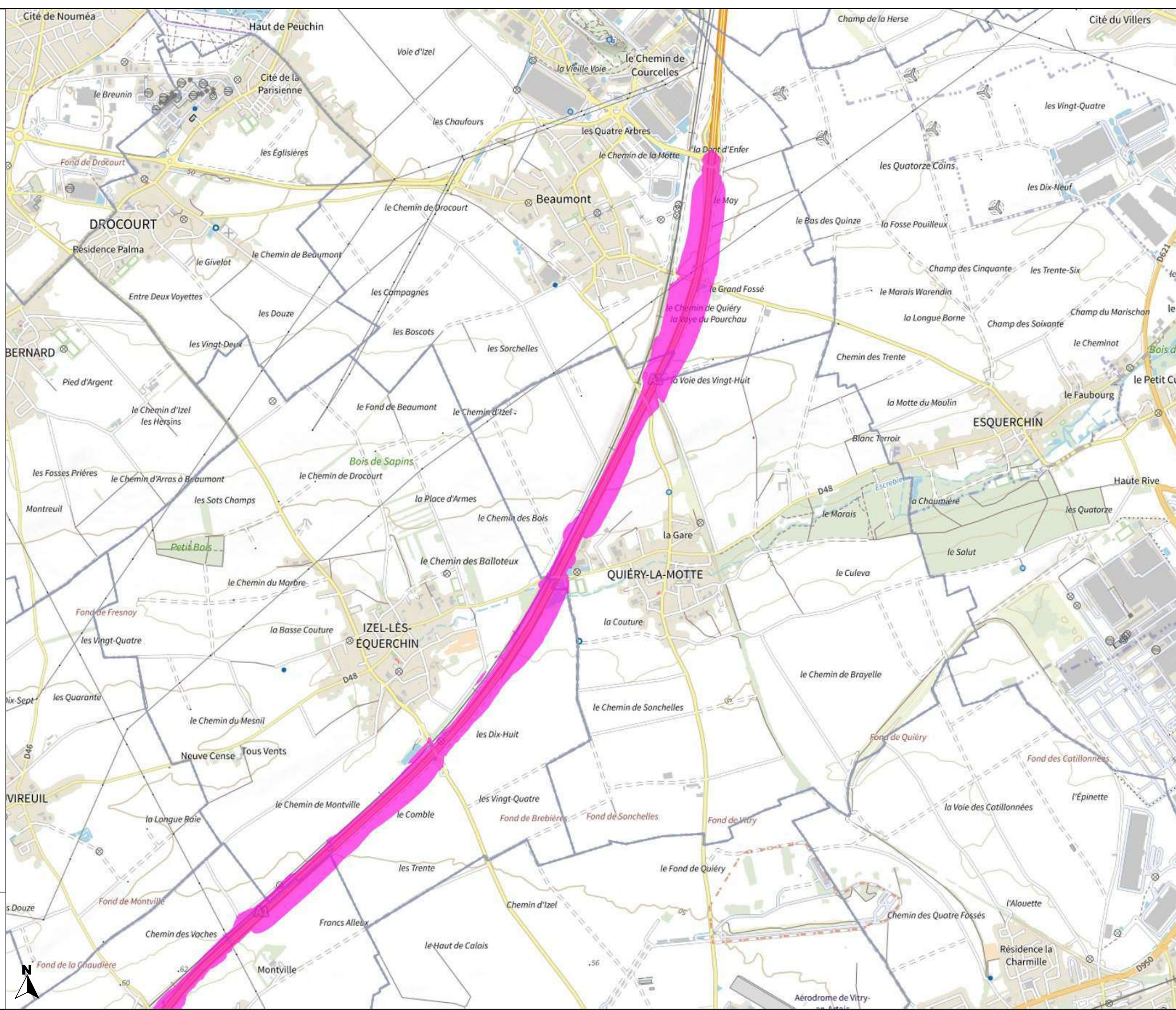



# PRÉFET DU PAS-DE-CALAIS

Liberté  
Égalité  
Fraternité

Carte de bruit stratégique  
de la 4ème échéance  
de la directive 2002/49/CE

Reseau concédé  
Type C - Ln

Planche 4-25

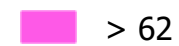

Valeurs isophones  
de nuit en Db(A)

 > 62

0 0.5 1 km

Direction départementale  
des territoires et de la mer  
du Pas-de-Calais

Réalisation : MCSIG  
Source : DDTM 62  
CEREMA, SANEF, SNCF  
BD Topo, ©© IGN v2  
Date : 22 septembre 2022  
Référence : 2022-172

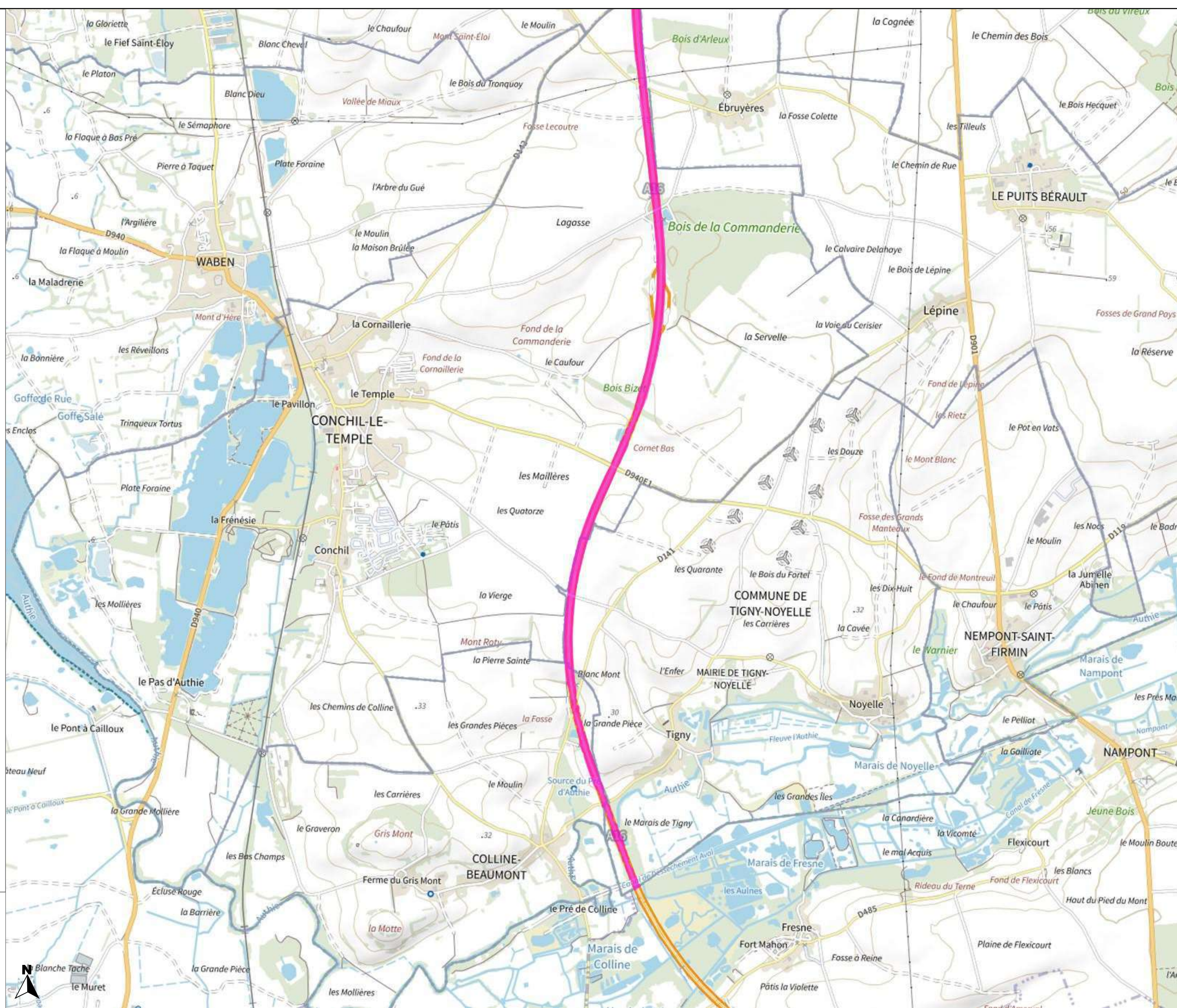



# PRÉFET DU PAS-DE-CALAIS

Liberté  
Égalité  
Fraternité

## Carte de bruit stratégique de la 4ème échéance de la directive 2002/49/CE

### Reseau concédé Type C - Ln

### Planche 4-26

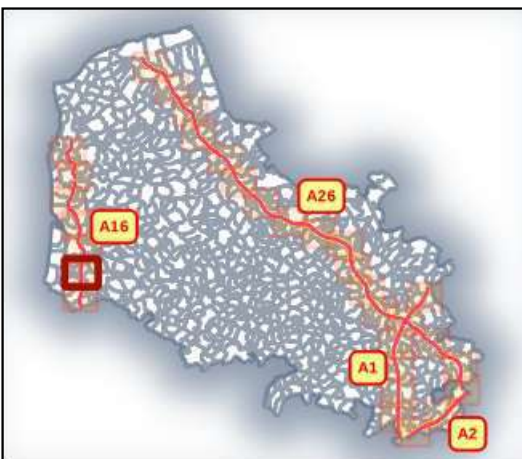

### Valeurs isophones de nuit en Db(A)

 > 62

0 0.5 1 km

### Direction départementale des territoires et de la mer du Pas-de-Calais

Réalisation : MCSIG  
Source : DDTM 62  
CEREMA, SANEF, SNCF  
BD Topo, ©© IGN v2  
Date : 22 septembre 2022  
Référence : 2022-172

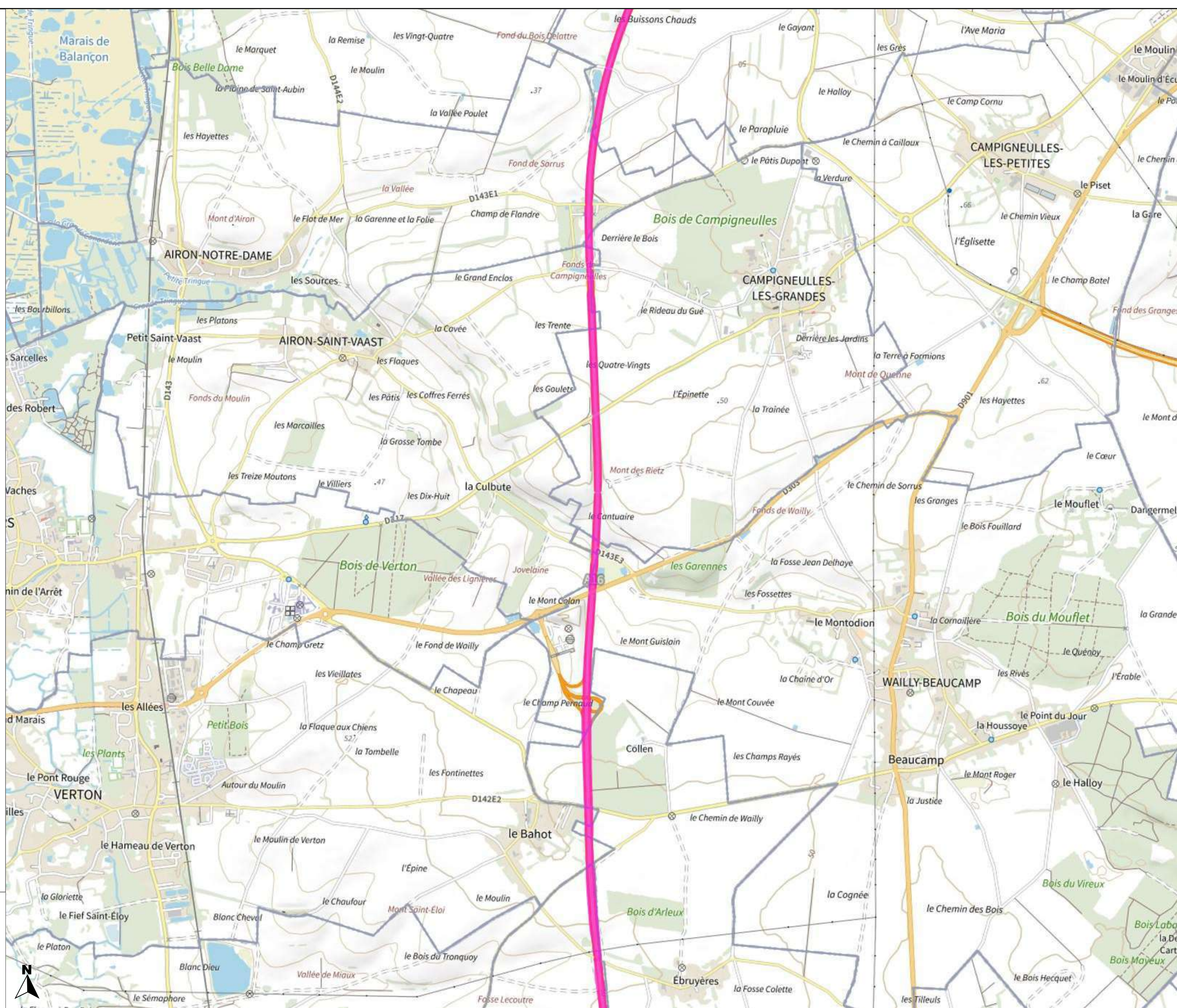



# PRÉFET DU PAS-DE-CALAIS

Liberté  
Égalité  
Fraternité

## Carte de bruit stratégique de la 4ème échéance de la directive 2002/49/CE

### Reseau concédé Type C - Ln

### Planche 4-27



### Valeurs isophones de nuit en Db(A)

 > 62

0 0.5 1 km

### Direction départementale des territoires et de la mer du Pas-de-Calais

Réalisation : MCSIG  
Source : DDTM 62  
CEREMA, SANEF, SNCF  
BD Topo, ©© IGN v2  
Date : 22 septembre 2022  
Référence : 2022-172





# PRÉFET DU PAS-DE-CALAIS

Liberté  
Égalité  
Fraternité

## Carte de bruit stratégique de la 4ème échéance de la directive 2002/49/CE

Reseau concédé  
Type C - Ln

Planche 4-28



Valeurs isophones  
de nuit en Db(A)

 > 62

0 0.5 1 km

Direction départementale  
des territoires et de la mer  
du Pas-de-Calais

Réalisation : MCSIG  
Source : DDTM 62  
CEREMA, SANEF, SNCF  
BD Topo, ©© IGN v2  
Date : 22 septembre 2022  
Référence : 2022-172

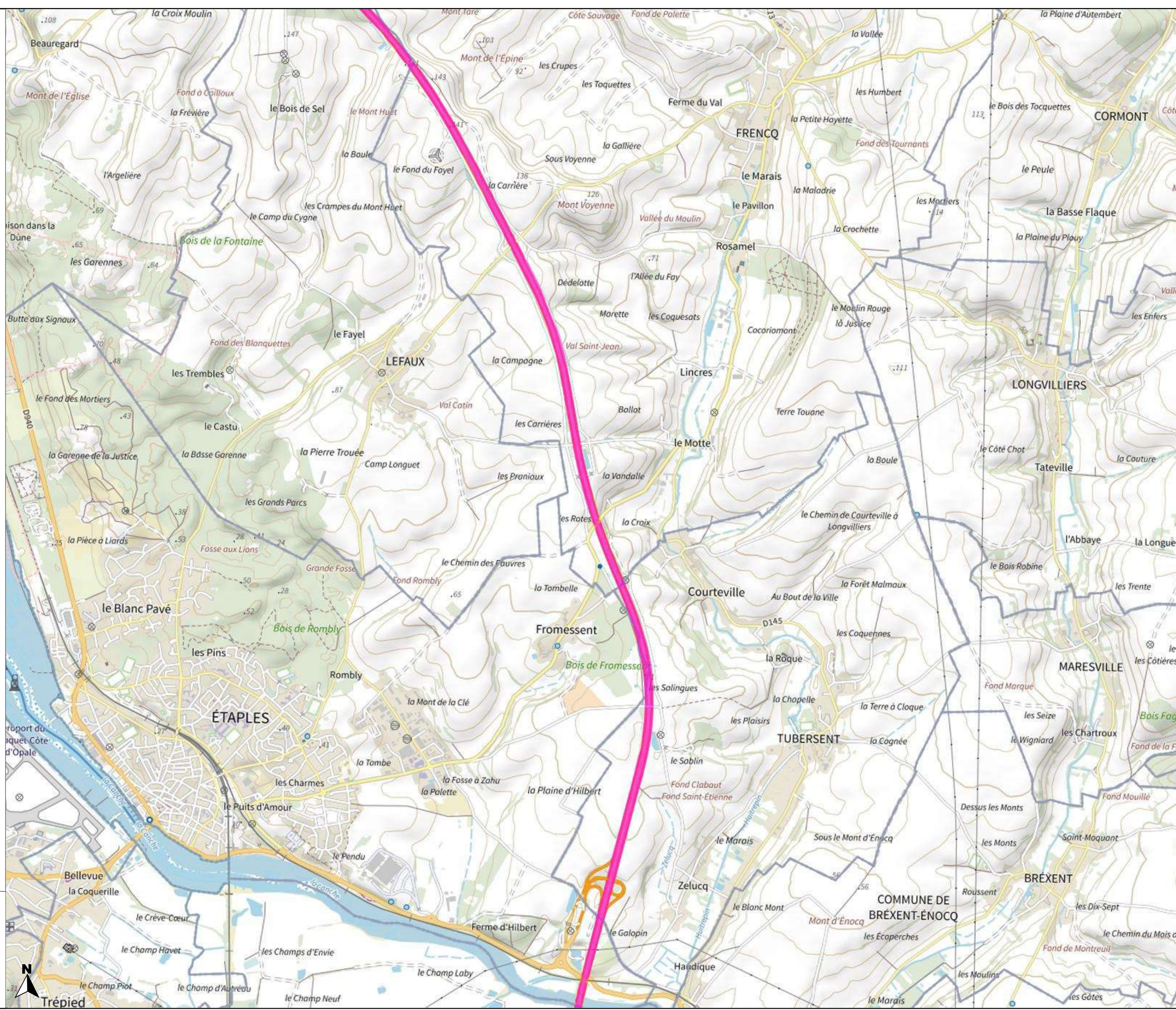

Trépiéd



# PRÉFET DU PAS-DE-CALAIS

Liberté  
Égalité  
Fraternité

Carte de bruit stratégique  
de la 4ème échéance  
de la directive 2002/49/CE

Reseau concédé  
Type C - Ln

Planche 4-29



Valeurs isophones  
de nuit en Db(A)

 > 62

0 0.5 1 km

Direction départementale  
des territoires et de la mer  
du Pas-de-Calais

Réalisation : MCSIG  
Source : DDTM 62  
CEREMA, SANEF, SNCF  
BD Topo, © IGN v2  
Date : 22 septembre 2022  
Référence : 2022-172

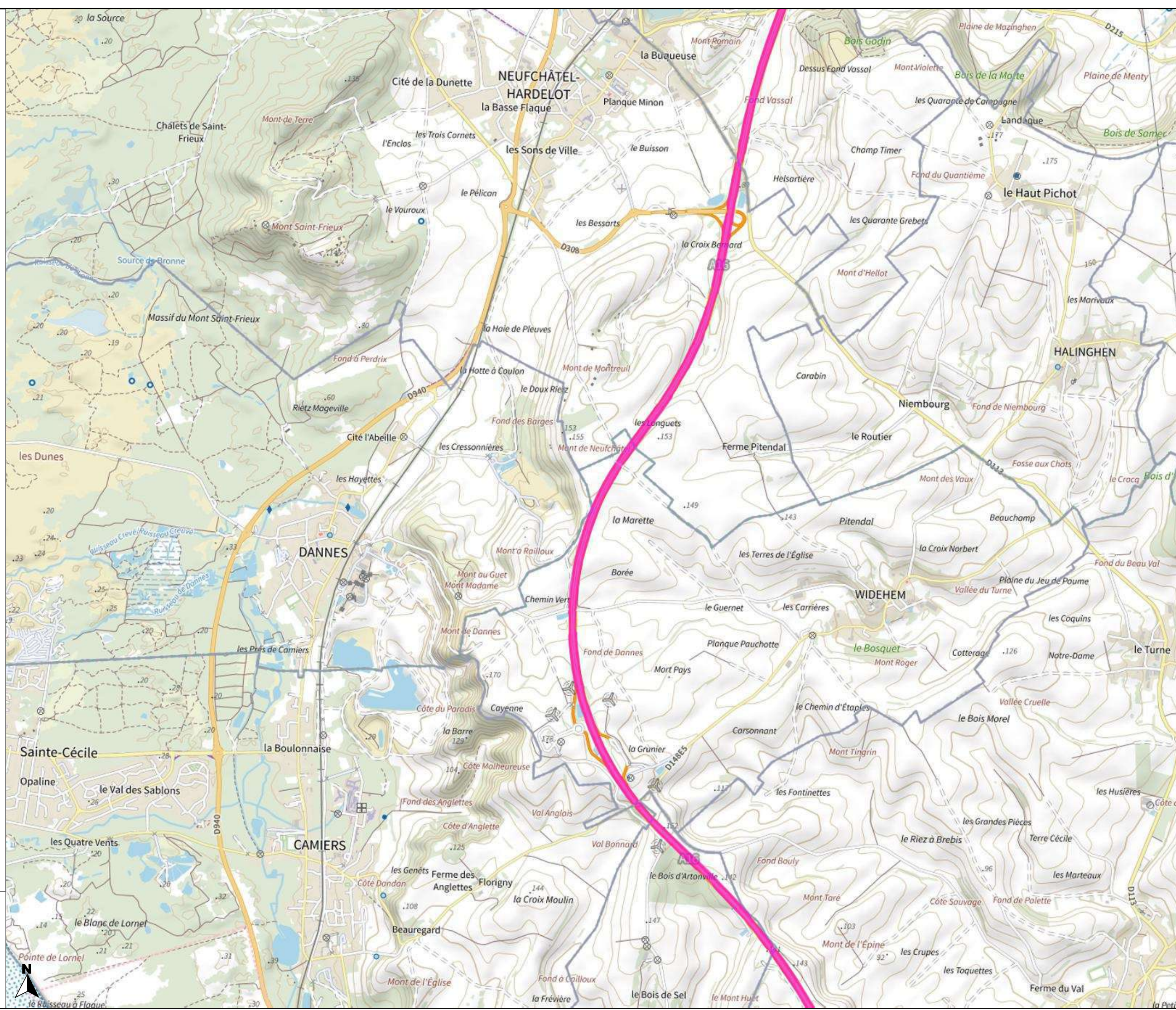



# PRÉFET DU PAS-DE-CALAIS

Liberté  
Égalité  
Fraternité

Carte de bruit stratégique  
de la 4ème échéance  
de la directive 2002/49/CE

Reseau concédé  
Type C - Ln

Planche 4-30

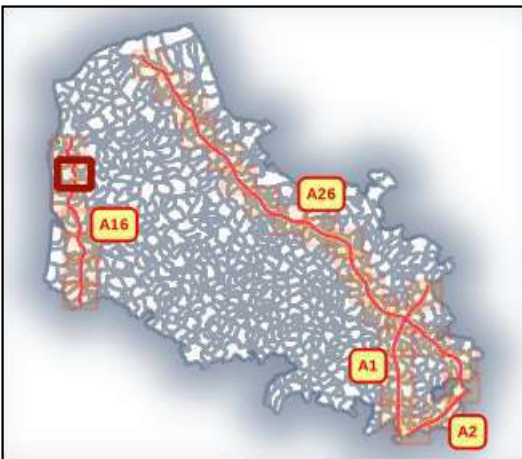

Valeurs isophones  
de nuit en Db(A)

 > 62

0 0.5 1 km

Direction départementale  
des territoires et de la mer  
du Pas-de-Calais

Réalisation : MCSIG  
Source : DDTM 62  
CEREMA, SANEF, SNCF  
BD Topo, © IGN v2  
Date : 22 septembre 2022  
Référence : 2022-172

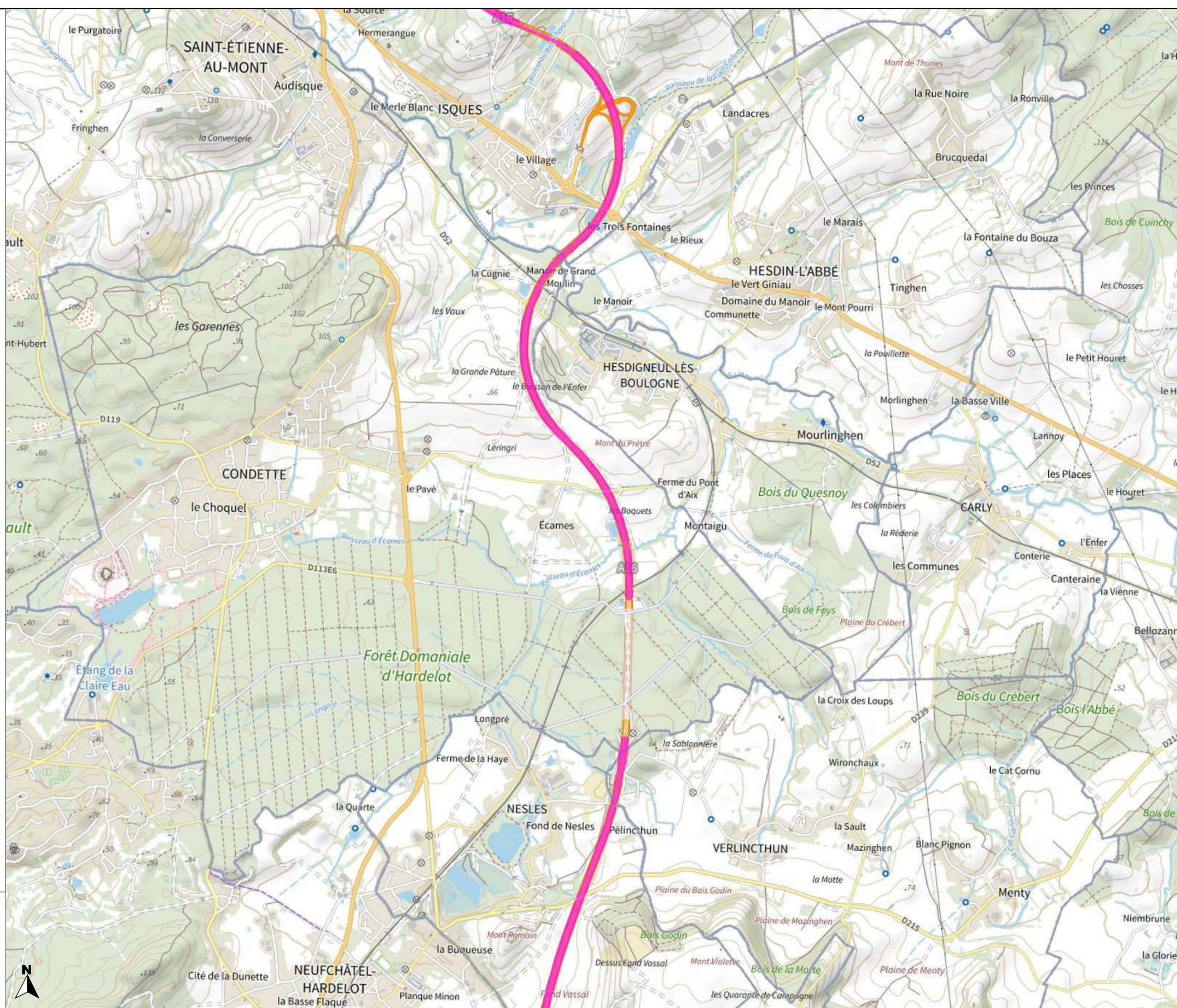





# PRÉFET DU PAS-DE-CALAIS

Liberté  
Égalité  
Fraternité

Carte de bruit stratégique  
de la 4ème échéance  
de la directive 2002/49/CE

Reseau concédé  
Type C - Ln

Planche 4-31



Valeurs isophones  
de nuit en Db(A)

 > 62

0 0.5 1 km

Direction départementale  
des territoires et de la mer  
du Pas-de-Calais

Réalisation : MCSIG  
Source : DDTM 62  
CEREMA, SANEF, SNCF  
BD Topo, © IGN v2  
Date : 22 septembre 2022  
Référence : 2022-172

